

Kompostierung im eigenen Garten: Kinderleicht !

Abfallkalender 2016

Landkreis Mittelsachsen



**IHRE ENTSORGUNGSTERMINE AUF EINEM
BLICK MIT TIPPS ZUR ABFALLVERMEIDUNG
UND RICHTIGEN TRENNUNG**



eine **Sorge** weniger
Entsorgungsdienste Kreis Mittelsachsen GmbH



V Volker Lungwitz Schrotthandel e.K.

Buntmetall • Kabel



Ankauf von Schrott, Buntmetall, Kabel, Edelstahl

- sofortige Barzahlung
- auch Kleinmengen
- Abholung nach Vereinbarung
- 2 - 12 m³ Absatz-Container
- 15 - 36 m³ Abroll-Container

Volker Lungwitz
Schrotthandel e.K.
Mühlenstraße 7
09669 Frankenberg
Tel.: 037206 / 82055
Fax: 037206 / 82056
E-Mail: info@VLSchrott.de

Unsere Öffnungszeiten:
Mo, Mi, Fr: 7.00 - 16.00 Uhr
Di, Do: 7.00 - 18.00 Uhr



V Volker Lungwitz
Schrotthandel e.K.

www.VLSchrott.de

Vorwort des Landrates



Liebe Einwohner des Landkreises Mittelsachsen,

heute halten Sie den Abfallkalender 2016 für den Landkreis in der Hand. Im Heft finden Sie wie gewohnt Antworten auf häufig gestellte Fragen zur Abfallentsorgung, die kompletten Entsorgungstermine für Ihre Stadt oder Gemeinde sowie Informationen, wie jeder Einzelne Abfälle vermeiden, verwerten und ordnungsgemäß entsorgen kann. Zudem sind Anschriften und Rufnummern von Firmen und Einrichtungen im Heft aufgeführt, die Sie bei der Entsorgung Ihrer Abfälle unterstützen.

Seit dem Start des kreisweit einheitlichen Abfallwirtschafts-systems sind nun zwei Jahre vergangen. Der Landkreis hat damit einen Grundstein für eine zukunftsfähige Abfallwirtschaft gelegt. Das System hält den Aufwand für Abfallerzeuger und Verwaltung in Grenzen. Eine aktive Abfallvermeidung und -verwertung zahlt sich auch in der Gebührenhöhe aus. Selbstverständlich gilt es, die Abfallentsorgung weiter zu entwickeln - nicht zuletzt unter den nachfolgenden Aspekten.

In der Abfallwirtschaft rücken die Verwertung von Abfällen und damit die Rückgewinnung von wertvollen Rohstoffen immer stärker in den Mittelpunkt. Das fängt bei einer sachgerechten Erfassung an - die jeder selbst in der „Hand“ hat - und geht bis hin zu einer sinnvollen Verwertung der Abfälle. Einfachstes Beispiel dafür ist die Eigenkompostierung. Hier werden getrennt erfasste Küchen- und Gartenabfälle durch Kompostierung im eigenen Garten in den Naturkreislauf zurückgeführt. Gleichzeitig werden Restabfalltonne und Geldbeutel „entlastet“. Wer nicht selbst kompostieren kann, der erreicht ähnliche Effekte mit der Biotonne. Sprechen Sie die zuständigen Entsorgungsunternehmen auf deren Biotonnenangebot an! Einzelheiten finden Sie im nachfolgenden Textteil. Gleichzeitig gewinnt die verstärkte Erfassung und Verwertung von Kunststoffen, Altholz, Altglas, Altpapier etc. weiter an Bedeutung. Eine Entwicklung der sich auch die kommunale Abfallwirtschaft im Landkreis stellt. Mit dem Ausbau des Wertstoffhofnetzes wurde auf diese Entwicklung reagiert. Damit wurden Grundlagen für eine moderne Wertstofffassung geschaffen und den Bürgern ein breites Angebot an - zum Teil kostenfreien - Abgabemöglichkeiten zur Verfügung gestellt. Es besteht keinerlei Anlass, Abfälle illegal in der Umwelt, öffentlichen Papierkörben etc. zu entsorgen.

Sie haben weitere Fragen? Sie können sicher sein, dass die zuständigen Mitarbeiter der EKM Entsorgungsdienste Kreis Mittelsachsen gern bereit sind, Ihnen bei der Entsorgung Ihrer Abfälle zur Seite zu stehen. Sprechen Sie die Mitarbeiter/-innen an!

Ihr

A handwritten signature in blue ink, which appears to read 'M. Damm'. The signature is fluid and cursive.

Matthias Damm
Landrat des Landkreises Mittelsachsen



Niederlassung Mittelsachsen

Frauensteiner Straße 95
09599 Freiberg
Tel./Fax: 03731 3087-0 / -55

Am Schacht 1
09618 Brand-Erbisdorf
Tel./Fax: 037322 582-0 / -11

www.becker-umweltdienste.de
info@becker-umweltdienste.de

Ihr kompetenter Partner, wenn's um Entsorgung geht!

Was wir für Sie tun können:

Abbruch und Entkernung

Abscheiderservice

Akten- und Datenträgervernichtung

Containerdienst

Havarieleistungen

Haushaltsauflösungen

Kanal-Komplett-Service

Park- und Grünanlagenpflege

Sonderabfallentsorgung

Winterdienst

**24-Stunden
Not- und Havariedienst
0371 9160-60**

Hauptverwaltung

Sandstraße 116
09114 Chemnitz
Tel./Fax: 0371 9160-0 / -111

Weitere Standorte

Chemnitz	Burkersdorf	Leipzig	Großräschen
Dresden	Schmiedeberg	Freital	Kahla
Schleiz	Reichenbach	Sebnitz	Limbach-Oberfrohna

EGD Entsorgungsgesellschaft Döbeln mbH



- Abfallberatung und Erarbeitung abfallwirtschaftlicher Konzepte, Bilanzen für Gewerbe, Industrie und Handel
- Entsorgungsleistungen im öffentlichen Auftrag
- Entsorgung und Serviceleistungen für private Haushalte, Industrie und Handel
- Sondermüll- und Problemabfallentsorgung
- Elektronikschrottentsorgung und -verwertung
- Wertstoffeffassung als Partner der DSD und der Interseroh AG
- Bereitstellung von umfangreichen Behälter- und Logistiksystemen



**Teichstraße 17a
04720 Döbeln**

Tel.: 0343 11 6617-0

Fax: 0343 11 661720

www.entsorgung-doebeln.de

info@entsorgung-doebeln.de

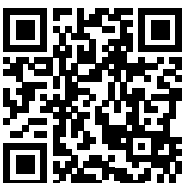

**Für jede Entsorgungsaufgabe,
die richtige Lösung,
das richtige Fahrzeug
und den richtigen Behälter.**

Inhaltsverzeichnis

16 Eigenkompostierung



57 Umweltbildung



Impressum:

Herausgeber:

EKM Entsorgungsdienste Kreis Mittelsachsen GmbH
Frauensteiner Straße 95 | 09599 Freiberg

Verantwortl. Redakteurin i.S.d.P.: Solveig Schmidt

Fotos: EKM Entsorgungsdienste Kreis Mittelsachsen GmbH,
www.abfallbild.de

Anzeigenakquise, Satz und Druck: Druckerei Gutermuth,
Am Wasserwerk 7 | 09579 Grünhainichen

Redaktionsschluss: 25.09.2015

Gedruckt auf 100 % Recyclingpapier mit dem Blauen Engel.

Vorwort des Landrates	3
Ansprechpartner und Öffnungszeiten	7
Abfallgebühren	9
Wertstoffhöfe	10
Beauftragte Entsorgungsunternehmen	11
Abfallvermeidung	12
Restabfall	13
Sperrmüll	14
Altpapier und Pappen	15
Bioabfall	16
Altglas und Leichtverpackungen	17
Alttextilien, Schrott, Batterien und Elektro(nik)altgeräte	18
Problemstoffe, Leuchtstoffröhren und Energiesparlampen	19
Tourenplan des Schadstoffmobils	23
Abfall-ABC	29
Tourenpläne	35
Tourenerläuterungen	49
Umweltbildung	57
Formular für An-, Ab- und Ummeldungen	58
Umschlag Sperrmüllkarten	

Johannes Fehr GmbH & Co. KG

Betriebsstätte Burgstädt

Telefon: (0 37 24) 1 30 10
Fax: (0 37 24) 1 55 43
Mail: burgstaedt@fehr.de

- **Abfallentsorgung für Haushalt und Gewerbe**
- **Abfallberatung**
- **Containerdienst**



www.fehr.de

Entsorgungsfachbetriebe gem. § 52 KrW-/AbfG

Fehr Umwelt Ost GmbH

Betriebsstätte Muldenhütten

Telefon: (0 37 31) 16 19 37-0
Fax: (0 37 31) 16 19 37-333
Mail: freiberg@fehr.de

- **Abfallentsorgung für Haushalt und Gewerbe**
- **Sonderabfallentsorgung**
- **Abfallberatung**
- **mobile Schadstoffsammlung**

Fehr Umwelt Ost GmbH

Betriebsstätte Mittweida

Telefon: (0 37 27) 94 24-0
Fax: (0 37 27) 94 24-30
Mail: mittweida@fehr.de

- **Abfallentsorgung für Haushalt und Gewerbe**
- **Abfallberatung**
- **Containerdienst**
- **Wertstoffhof für kommunale und private Abfälle**

UMWELT UND ENTSORGUNG

AMAND Umwelttechnik

Rochlitz GmbH & Co. KG

Entsorgungsfachbetrieb



Annahme und Verwertung von

- Bauabfällen, Sperrmüll, Altglas
- Bauschutt, Beton, Bodenaushub
- Straßenaufbruch, Gipsbaustoffe, Schornsteinbauschutt

Lieferung bzw. Selbstabholung von

- Sand und Kies
- Bodensubstrate
- Recyclingbaustoffe
- **Achtung NEU: Frostschutzmaterial und Splitte**

Kiesgrube Stöbnig · Hauptstraße · 09306 Rochlitz-Stöbnig
Telefon: 0 37 37- 4 23 42 · Fax: 0 37 37- 4 23 41 · www.amand.de

Ansprechpartner & Öffnungszeiten



Die EKM Entsorgungsdienste Kreis Mittelsachsen GmbH ist Beauftragter des Landkreises Mittelsachsen für die öffentliche Abfallentsorgung.

EKM Entsorgungsdienste Kreis Mittelsachsen GmbH
 Frauensteiner Str. 95
09599 Freiberg
 Tel.: 03731 2625-0 Fax: 03731 2625-50
 E-Mail: info@ekm-mittelsachsen.de
www.ekm-mittelsachsen.de



Städtischer Nahverkehr: Linie D
 Regionalverkehr: Linie 750

Wir haben für Sie geöffnet:

Montag und Mittwoch 8:00 - 15:30 Uhr
 Dienstag und Donnerstag 8:00 - 18:00 Uhr
 Freitag 8:00 - 12:30 Uhr
 oder nach Vereinbarung

Ab 01.11.2015 ist die **Außenstelle** der EKM in Hohenlauff **geschlossen**.
 Ihre Ansprechpartner erreichen Sie telefonisch und persönlich in Freiberg.

Achtung! Bitte beachten Sie, dass **Wertstoffhöfe eigene Öffnungszeiten** haben - Seite 10.



Ansprechpartner:				
Leitung	Geschäftsführer	Jens Irmer	03731 2625-10	Jens.Irmer@ekm-mittelsachsen.de
	Prokurist Abt.leiter Gebühren/Deponien	Uwe Krombholz	20	Uwe.Krombholz@ekm-mittelsachsen.de
	Sekretariat	Janett Babocsai	11	Janett.Babocsai@ekm-mittelsachsen.de
		Doreen Drechsel	11	Doreen.Drechsel@ekm-mittelsachsen.de
Abfallwirtschaft	Abteilungsleiter Abfallwirtschaft	Thomas Granz	40	Thomas.Granz@ekm-mittelsachsen.de
	Öffentlichkeitsarbeit Abfallberatung	Solveig Schmidt	41	Solveig.Schmidt@ekm-mittelsachsen.de
	Abfallwirtschaft Abfallberatung	Karla Zapel	42	Karla.Zapel@ekm-mittelsachsen.de
	Abfallwirtschaft	Maria Wächter	44	Maria.Waechter@ekm-mittelsachsen.de
Finanzbuchhaltung	Abteilungsleiterin Finanzbuchhaltung	Heike Dulewicz	30	Heike.Dulewicz@ekm-mittelsachsen.de
		Ute Schulze	31	Ute.Schulze@ekm-mittelsachsen.de
	Finanzbuchhaltung	Ilona Berger	32	Ilona.Berger@ekm-mittelsachsen.de
		Evelyn Skorka	33	Evelyn.Skorka@ekm-mittelsachsen.de
		Gudrun Grabowsky	34	Gudrun.Grabowsky@ekm-mittelsachsen.de
Marlies Wurscher	36	Marlies.Wurscher@ekm-mittelsachsen.de		
Gebühren/Deponien	Gebühren Wilde Ablagerungen	Anke Frahs	21	Anke.Frahs@ekm-mittelsachsen.de
	Deponiesanierung DSD	Steffi Morgenstern	22	Steffi.Morgenstern@ekm-mittelsachsen.de
	Gebühren	Benita Käst	23	Benita.Kaest@ekm-mittelsachsen.de
		Walburga Kröner	24	Walburga.Kroener@ekm-mittelsachsen.de
		Daniela Teichmann	25	Daniela.Teichmann@ekm-mittelsachsen.de
	Birgit Naumann	26	Birgit.Naumann@ekm-mittelsachsen.de	
	Bärbel Wetzig	27	Baerbel.Wetzig@ekm-mittelsachsen.de	
	Sperrmüll Wertstoffhöfe	Julia Kirsch	28	Julia.Kirsch@ekm-mittelsachsen.de
Deponiesanierung	Petra Hempel	29	Petra.Hempel@ekm-mittelsachsen.de	

Maik Bieber

Freie KfZ-Werkstatt

Service rund ums Auto

Schweiß- u. Karosseriearbeiten

Reparaturen an KfZ aller Art

Abschleppdienst 24 h

Kleintransporte

Autoverwertung

zertifiziert gemäß §5 Abs. 3
AltfahrzeugV

Annahme KfZ aller Art

Ersatzteile neu und gebraucht

Alte Dorfstraße 9 · 09638 Lichtenberg
Telefon: 037323/ 1256 · Telefax: 037323/ 1286
www.autobieber.de · autobieber@gmx.de

Containerdienst und Metallhandel

Andy Krönert

Tel. 037293 / 793606 · Fax 037293 / 793607

Am Gewerbepark 9 · Mobil 0173 / 3801711

09575 Eppendorf / OT Großwaltersdorf

- Ankauf von Schrott und Buntmetall
- Ankauf von Wertstoffen



Unsere Öffnungszeiten

Mo, Mi, Do 08:00 – 17:00 Uhr

Di, Fr 08:00 – 18:00 Uhr

Sa 07:00 – 12:00 Uhr

Veolia bietet Lösungen für Ihren Abfall!

- Container-/Umleerbehälterdienst 120l bis 40m³,
Annahme aller Abfallarten
- Verwertung/Beseitigung von gefährlichen Abfällen
- Aktenvernichtung gem. Bundesdatenschutzgesetz (BDSG)
- Entsorgung kompostierbarer Abfälle u. Kompostverkauf

Veolia Umweltservice Ost
GmbH & Co. KG
Betrieb Waldheim
Landsberger Straße 38
04736 Waldheim
Tel. 034327 951-0
info-waldheim@veolia.com

Ressourcen für die Welt



Entsorgung GmbH Oberschöna

Entsorgungsfachbetrieb § 56 KrW-/AbfG

Alte Salzstraße 4
09600 Oberschöna

Tel. 03 73 21/883-0

Fax 03 73 21/883-30

info@fkg-entsorgung.de

www.fkg-entsorgung.de

*Ihre Abfallentsorgung
ist für uns
kein Problem!*



- Gewerbe- u. Industrieabfälle
- Bauschutt, Erdaushub
- Schrott, Metalle, Recycling
- Ankauf von Wertstoffen
- Vermietung von Müllpressen und
Packstationen
- nach §4 BImSchG gen. Anlage
- Interseroh-Partner
- Gefährliche Abfälle

Abfallgebühren

Abfallgebühr = Festgebühr + Entleerungsgebühr

Beide Gebühren sind abhängig von der Größe des Behälters. Die **Festgebühr** wird jeden Monat berechnet. Die **Entleerungsgebühr** wird für jede Entleerung, mindestens aber **vierteljährlich**, berechnet.

Drei Mindestentleerungen sind für Grundstücke möglich, wenn
 | nur eine Person (kein Gewerbe) mit Wohnsitz gemeldet ist und
 | nur ein 80-Liter-Behälter genutzt wird.

Die Reduzierung muss schriftlich bei der EKM bis 31. Dezember beantragt werden und gilt für das Folgejahr.



Behältergröße	Festgebühr in Euro pro Monat	Entleerungsgebühr in Euro je Entleerung
80 l	3,00	3,66
120 l	4,50	5,49
240 l	9,00	10,98
1100 l	41,25	50,06

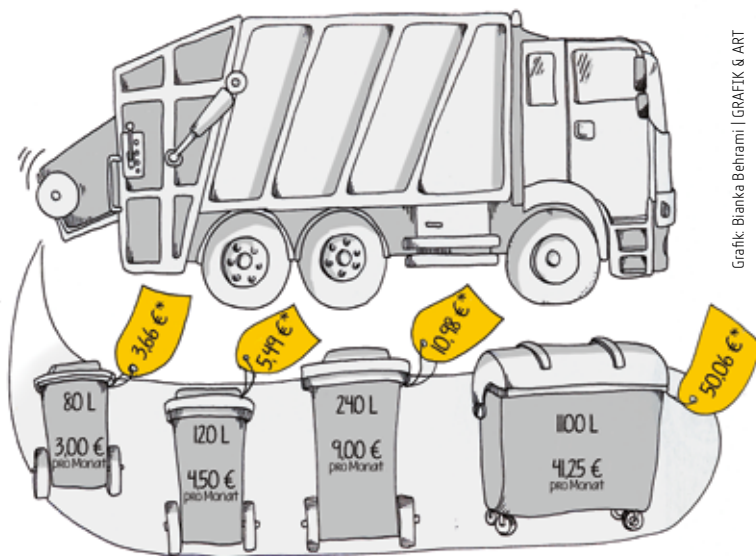

Grafik: Blanka Behrami | GRAFIK & ART

Weitere Gebühren:

- Umstellungsgebühr pro Behälter bei jedem Behältertausch (außer Neuanschluss/Leerzug).....7,50 €
- Abfallsack - 80 Liter - für zusätzlichen Abfall (siehe Seite 13).....4,00 €
- Mehrmengengebühr pro Kubikmeter für sperrige Abfälle (siehe Seite 14).....31,56 €
- Entsorgungsgebühr für Grünschnitt/Gartenabfall je Kubikmeter9,50 €

* Gebühr pro Entleerung

Anzeige



WERTEC

Ihr Profi für Kläranlagen.

WERTEC GmbH
Riedstr. 10 · 09117 Chemnitz



WIR
WARTEN
IHRE KLÄR-
ANLAGE

www.kläranlagenprofi.de

Tel. (0371) 814 99-10 · info@wertec.com » Neubau » Nachrüstung

Wertstoffhöfe

Im gesamten Landkreis gibt es zehn Abgabestellen/Wertstoffhöfe für Wertstoffe und Abfälle.



Anlieferung auf dem Wertstoffhof

Kostenfrei angenommen werden:

- | Sperrmüll - bis 3 m³ je Anlieferung
- | Papier, Pappe und Kartonagen
- | Weihnachtsbäume vom 27.12.2015 bis 14.02.2016
danach: Annahme als kostenpflichtiger Grünschnitt
- | Elektro- und Elektronikaltgeräte
- | Kühl- und Gefriergeräte
- | Altglas
- | Leichtverpackungen
- | Schrott
- | Alttextilien
- | Batterien und Akkumulatoren
- | CD's und DVD's
- | Korken aus Naturkork
- | Tonerkartuschen

Unterschiedliche Abfälle wie z.B.:

- | Grün- und Gartenabfälle
 - | Sperrmüll **über** 3 Kubikmeter je Anlieferung
 - | Baustellenmischabfälle
 - | Bauschutt
 - | Flachglas
- werden auf ausgewählten Wertstoffhöfen kostenpflichtig angenommen.

Unsere Mitarbeiterin Julia Kirsch,
Telefon: 03731 2625-28,
berät Sie gern.



Wertstoffhof Brand-Erbisdorf OT Langenau

Am Schacht 1 | 09618 Brand-Erbisdorf,
Mo - Fr 8:00 - 18:00 Uhr
Sa 8:00 - 12:00 Uhr

Wertstoffhof Flöha

Kohlenstraße | 09557 Flöha,
Mi und Fr 14:00 - 18:00 Uhr
Sa 8:00 - 12:00 Uhr

Wertstoffhof Frauenstein OT Burkersdorf

Zinnwalder Str. 24 | 09623 Frauenstein,
Mo und Fr 14:00 - 18:00 Uhr
Sa 8:00 - 12:00 Uhr

Wertstoffhof Freiberg

Frauensteiner Str. 95 | 09599 Freiberg,
Mo - Fr 8:00 - 18:00 Uhr
Sa 8:00 - 12:00 Uhr

Wertstoffhof Leisnig

Am Donnerberg 20 | 04703 Leisnig,
Fr 14:00 - 18:00 Uhr
Mi und Sa 8:00 - 12:00 Uhr

Wertstoffhof Mittweida

Leipziger Str. 48 | 09648 Mittweida,
Mo - Fr 8:00 - 18:00 Uhr
Sa 8:00 - 12:00 Uhr

Wertstoffhof Penig OT Wernsdorf

Am Zeisig 11 | 09322 Penig,
Fr 14:00 - 18:00 Uhr
Mi und Sa 8:00 - 12:00 Uhr

Wertstoffhof Rochlitz

Colditzer Str. 5b | 09306 Rochlitz
Mi 14:00 - 18:00 Uhr
Fr und Sa 8:00 - 12:00 Uhr

Wertstoffhof Roßwein OT Hohenlauff

Hohenlauff 11A | 04741 Roßwein,
Mo - Fr 8:00 - 18:00 Uhr
Sa 8:00 - 12:00 Uhr

Wertstoffhof Waldheim

An der Schloßmauer | 04736 Waldheim,
Mi 14:00 - 18:00 Uhr
Fr und Sa 8:00 - 12:00 Uhr

Beauftragte Entsorgungsunternehmen

	Region Gelb	Region Grau	Region Blau
Graue Tonne Blaue Tonne	Fehr Umwelt Ost GmbH Leipziger Straße 48 09648 Mittweida Telefon: 0800 3 304516 E-Mail: mittweida@fehr.de		Becker Umweltdienste GmbH Frauensteiner Straße 95 09599 Freiberg Telefon: 03731 3087-0 Fax: 03731 3087-55 E-Mail: freiberg@becker-umweltdienste.de
Gelbe Tonne Leichtverpackungen Altglascontainer	Becker Umweltdienste GmbH Frauensteiner Straße 95 09599 Freiberg Telefon: 0800 3 304516 E-Mail: gelbe-tonne@becker-umweltdienste.de		
Schadstoffmobil	Becker Umweltdienste GmbH Sonderabfallzwischenlager Sandstraße 116 09114 Chemnitz Telefon: 0371 9160-274 Fax: 0371 9160-111 E-Mail: info@becker-umweltdienste.de		Fehr Umwelt Ost GmbH BS Freiberg-Muldenhütten Industriegebiet Muldenhütten 09599 Freiberg Telefon: 03731 161937-0
Sperrmüll	Becker Umweltdienste GmbH EGD Teichstraße 17a 04720 Döbeln Telefon: 03431 6617-0 Fax: 03431 6617-20 info@entsorgung-doebeln.de	Becker Umweltdienste GmbH Frauensteiner Straße 95 09599 Freiberg Telefon: 03731 3087-34 Fax: 03731 3087-55 E-Mail: kkobstaedt@becker-umweltdienste.de	

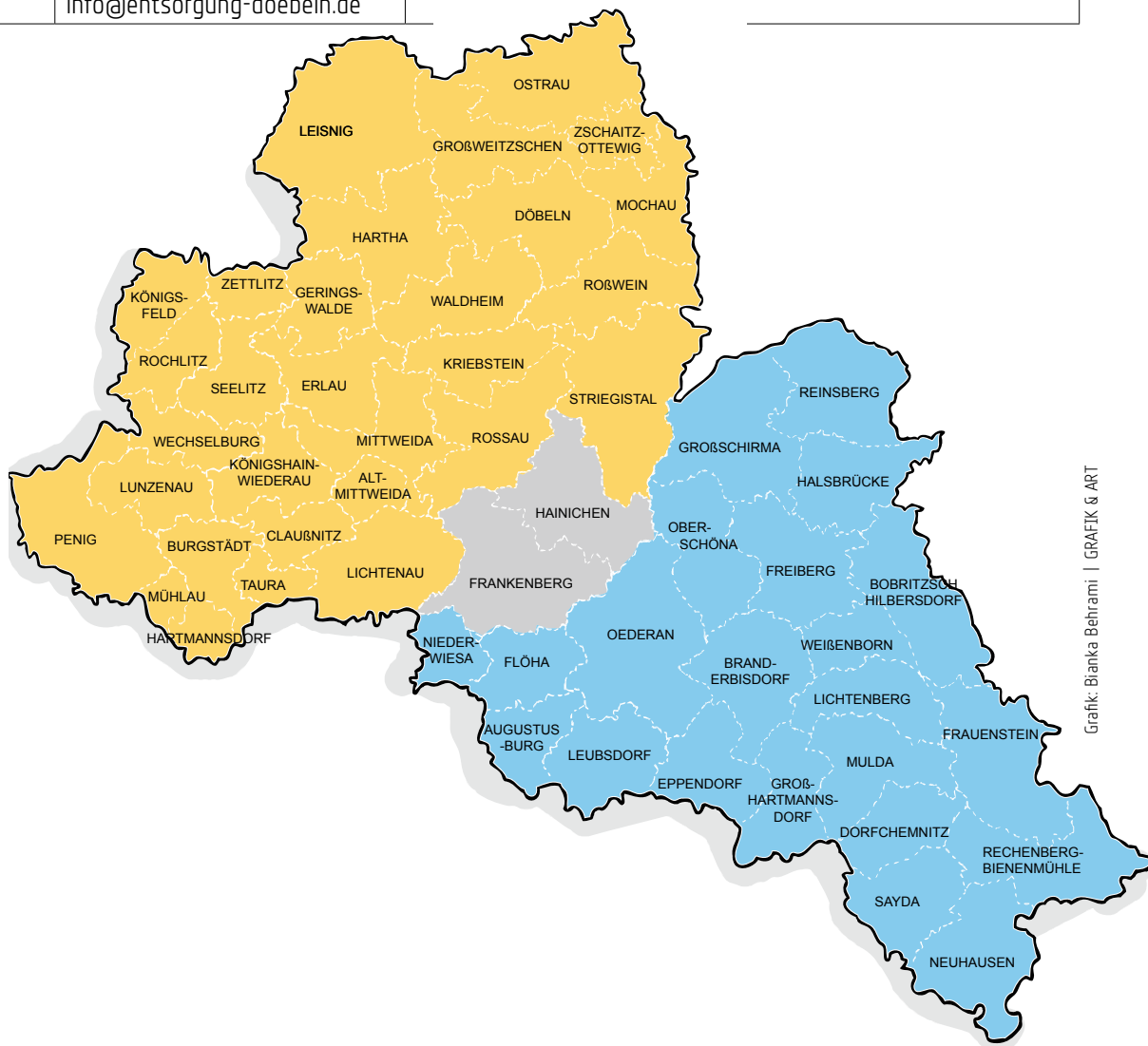

Grafik: Bianka Behrami | GRAFIK & ART

Abfallvermeidung



Plastikmüll vermeiden.

Abfallvermeidung beginnt beim Einkauf

Mineralwasser, Erfrischungsgetränke, Bier, Saft aber auch Joghurt gibt es in Mehrwegflaschen bzw. -gläsern aus Glas. Diese können bis zu 40-mal befüllt werden, bevor sie zu neuem Glas verarbeitet werden: Ressourcenschutz und Abfallvermeidung pur - im Gegensatz zu Einwegflaschen und Getränkedosen. Allein die Tatsache, dass auf eine Flasche Pfand erhoben wird, heißt nicht, dass es sich um eine Mehrwegflasche handelt. Seit 2003 gibt es bepfandete Einwegflaschen. Mehrwegflaschen erkennen Sie an diesem Symbol.



Der beste Abfall ist der, der gar nicht erst entsteht

Mit der Umsetzung von europäischem in deutsches Recht gewinnt die **Abfallvermeidung** noch mehr an Bedeutung. Das Kreislaufwirtschaftsgesetz von 2012 hat eine nachhaltige Verbesserung des Umwelt- und Klimaschutzes zum Ziel.

Weniger Abfall - unsere Tipps:

- | Langlebige und reparaturfreundliche Produkte kaufen,
- | Recycling-Produkte nutzen,
- | Lebensmittelabfälle vermeiden,
- | Ausleihen statt kaufen,
- | Tauschen, Spenden und Verkaufen statt Wegwerfen,
- | Einkauf mit Korb und Einkaufszettel,
- | Unverpacktes kaufen,
- | Mehrweg statt Einweg,
- | Stoffwindeln gegen Windelmüll,
- | Tausch- und Verschenkemarkt,
- | Offenes Bücherregal in der EKM (Seite 15),
- | Aufladbare Batterien (Akkus) verwenden.

Weitere Tipps unter www.ekm-mittelsachsen.de.



Anzeigen

Containerdienst Seidel – Buntmetall u. Metallhandel

- Entsorgung von: Bauschutt, Sperrmüll, Baustellenmischabfällen, Erde
- professionelle Brennschneidarbeiten
- Ankauf von: Metallschrott, Buntmetallen und Kabeln

Schäfereistraße 30 · 09661 Hainichen OT Bockendorf
Telefon: 037207/ 51723 · Fax: 037207/ 99507
Mobil 0174/ 8232389 · E-Mail: Sop985@t-online.de

Containerdienst Abriss- und Schachtarbeiten

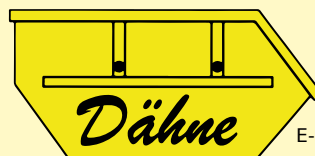

Dipl.-Ing. Klaus Dähne

Töpelstraße 41
04746 Hartha

Telefon 03 43 28/4 26 26
E-Mail: daehne-container@t-online.de
www.container-daehne-hartha.de

Restabfall | Behälter mit Ident-System

Behältersystem mit Chip: Jede Behälterentleerung wird durch den Chip am Behälter im Bordcomputer des Fahrzeuges gespeichert. Mit dem Ident-System wird die Anzahl der Leerungen erfasst und berechnet.

Behältergrößen: 80, 120, 240 und 1.100 Liter.

Mindestvolumen je Grundstück: Ein 80-Liter-Behälter. Größe und Anzahl der Behälter müssen ausreichen, um den Abfall ordnungsgemäß zu entsorgen. Als Richtwert gilt: mindestens 10 Liter Behältervolumen pro Person in 14 Tagen.

Abfuhr: Erfolgt im 14-tägigen Rhythmus am Entsorgungstag (ab Seite 35) in der Zeit von 6:00 - 21:00 Uhr. Behälter werden an der öffentlichen Straße entleert.

Mindestentleerungen pro Behälter und Jahr: Vier. Wird der Behälter häufiger als viermal entleert, wird die tatsächliche Anzahl der Entleerungen berechnet. Ein-Personen-Grundstücke mit einem 80-Liter-Behälter können eine Reduzierung auf drei Mindestentleerungen schriftlich, jährlich neu bis 31. Dezember, bei der EKM beantragen.

Die Tonne reicht vorübergehend nicht aus?

Wenn durch Renovierung, Frühjahrsputz oder Windeln mehr Abfall als üblich anfällt, können Sie **Blaue Abfallsäcke mit Landkreisaufdruck** nutzen. Diese werden am Entsorgungstag neben die Restabfallbehälter gestellt. Ein Sack fasst 80 Liter und kostet 4,00 Euro.



Abfuhrtechnik mit Ident-System

Der Behälter wurde nicht oder nicht vollständig entleert.

Das ist möglich, wenn
| er überfüllt ist und der Deckel nicht schließt,
| wenn sich zu große Abfallteile verkeilt haben,
| wenn der Abfall angefroren ist,
| wenn der Behälter zu spät (nach 6:00 Uhr) bereitgestellt wurde.

Anspruch auf eine zweite kostenlose Anfahrt besteht nicht.



Verkaufsstellen für Blaue Abfallsäcke mit Landkreisaufdruck:

| EKM GmbH in Freiberg, Frauensteiner Straße 95
| auf den Wertstoffhöfen (Seite 10)
| Becker Umweltdienste GmbH/ EGD, Teichstraße 17a, Döbeln
| Johannes Fehr GmbH & Co. KG, Albert-Viertel-Straße 16, Burgstädt
| in folgenden Stadt- und Gemeindeverwaltungen:

Augustusburg, Bobritzsch-Hilbersdorf, Brand-Erbisdorf, Claußnitz, Eppendorf, Erlau, Flöha (Bürgerbüro), Frankenberg, Freiberg (Bürgerhaus/Obermarkt 21), Geringswalde, Großschirma, Hainichen, Hartha, Hartmannsdorf, Königshain-Wiederau, Kriebstein, Lichtenau, Lichtenberg, Leisnig, Leubsdorf, Lunzenau, Mulda, Mühlau, Neuhausen, Niederwiesa, Oederan, Ostrau, Penig, Reinsberg, Rochlitz, Rossau, Roßwein, Striegistal, Waldheim, Wechselburg.

Anzeigen

 NOTHNAGEL GRAFIK PRINT SERVICE Inh. Claudia Stowasser Im Einkaufspark „Zur Stanze“ Chemnitzner Straße 39, 09569 Oederan Tel. 03 72 92/ 42 35, Fax 2 09 94 www.grafik-print-nothnagel.de		Drucksachen Stempel Gravuren Textildruck Kopierservice Beschriftungen Buchbinderei
--	---	---

 Fuhrunternehmen LUTZ LORENZ Containerdienst (1,3-12 m³) · Kleintransporte	Zum Gewerbegebiet 2a 09575 Eppendorf / Sa. Tel.: 037293/ 74809 Fax: 037293/ 799068 Funk: 0172/ 3760482
Entsorgung von: Bauschutt · Erdaushub · Baustellenabfälle · Sperrmüll Anlieferung von: Sand · Splitt · Fertigbeton · u. vieles weitere auf Anfrage	

Sperrmüll | abholen lassen oder anliefern



Schränke bitte nur grob zerkleinern.

Abfälle, die nach zumutbarer Zerkleinerung nicht in den 80-Liter-Restabfallbehälter passen, sind Sperrmüll.

Beispielsweise:

Schränke, Tische, Stühle, Sofas, Sessel, Matratzen, Teppiche, Fußbodenbeläge, Gardinenstangen, Jalousien und größere Gegenstände aus Kunststoff wie Wäschekörbe, Wischeimer, Gartenmöbel und Kinderwagen.

Das gehört nicht zum Sperrmüll:

- | alle Wertstoffe
- | Alttextilien und Lumpen
- | Säcke - egal mit welchem Inhalt
- | Bauschutt und Baustellenabfälle zum Beispiel Fenster und Türen
- | Abfälle aus Renovierungen z. B. Laminat, Paneele, Parkett, Sanitärkeramik, Spülkasten
- | Abfälle aus Haushaltsauflösungen
- | Reifen, Fahrzeugteile und -wracks
- | Elektro(nik)alt- und Kühlgeräte und Schadstoffe



Sperrmüll abholen lassen

| von März bis November - Anmeldeschluss: 31. Oktober.
| bis 2x3 m³ oder 1x6 m³ pro Haushalt und Jahr kostenfrei

Sie bestellen die Sammlung:

- | Entweder **online** mit dem Formular „Sperrmüllsamm- lung“ auf www.ekm-mittelsachsen.de im Bereich Ser- vice. Ihr Abholtermin kommt per E-Mail, oder
- | Mit der **Doppelkarte** auf der letzten Umschlagseite des Abfallkalenders. Ihr Abholtermin kommt per Post- karte.

Den Termin erhalten Sie spätestens 4 Wochen nach Ein- gang der Bestellung und spätestens eine Woche vor der Abholung.

Tipps zur Bereitstellung - Bitte

- | nur **so viel, wie angemeldet** (3 oder 6 m³) wurde, Mengen darüber werden berechnet 31,56 €/m³.
- | Einzelteile: max. 70 kg schwer / max. 2 m lang.
- | Schränke bitte nur grob zerkleinern.
- | an LKW-befahrbarer Straße (dort, wo Abfallbehälter zur Entleerung bereitgestellt werden).
- | **frühestens** ab 18:00 Uhr des Vortages und spätes- tens bis 6:00 Uhr am Abholtag.
- | Abfälle aus **Altholz getrennt** vom übrigen Sperrmüll bereitstellen - nur so ist eine Verwertung möglich.
- | Abfälle, die stehen bleiben, weil es kein Sperrmüll ist, sind unverzüglich zu beräumen und ordnungsgemäß zu entsorgen.

Sperrmüll selbst anliefern

Sperrmüll können Sie auf den Wertstoffhöfen (Seite 10) selbst das ganze Jahr über abgeben. **3 m³ pro Anliefe- rung** sind **kostenfrei**. Die Anzahl der Anlieferungen ist un- begrenzt. Für jede Anlieferung geben Sie bitte eine ausge- füllte Bestellkarte ab. Diese erhalten Sie am Wertstoffhof.

So füllen Sie die Doppelkarte aus:

1. Für die Rücksendung des Abholtermins **eigene Anschrift eintragen** und Karte mit **Postkartenporto frankie- ren**. (Sonst kann Ihr Auftrag nicht bearbeitet werden!)
2. Art der zu entsorgenden Gegenstände eintragen und Volumen in Kubikmetern schätzen.
1 Kubikmeter = 1 m Länge x 1 m Breite x 1 m Höhe
3. Unterschrift bitte nicht vergessen.
4. Auf der Rückseite die Anschrift eintragen, an welcher der Sperrmüll abgeholt werden soll (rechts auf der Karte).
5. Doppelkarte **in einem Umschlag** bis spätestens 31. Oktober 2016 an Ihren Sperrmüll-Entsorger senden. **Die Adresse des Sperrmüll-Entsorgers finden Sie - abhängig von Ihrem Wohnort - auf Seite 11.**

Altpapier und Pappen



Alle sauberen, unbeschichteten Papiere und Pappen, Zeitungen und Zeitschriften werden in der Blauen Tonne/ Container gesammelt.

Das gehört nicht hinein:

- | Verschmutzte und beschichtete Papiere
- | Tapeten
- | Getränkekartons
- | Einwegwindeln und Hygienetücher
- | Ordner
- | Blaupapier
- | Bücher mit Leineneinband und -rücken
- | Stricke und Klebebänder



Abfuhr: Aller 4 Wochen am Grundstück.
Behältergrößen: 240-Liter-Behälter
 1.100-Liter-Container

Was passiert mit Ihrem Altpapier?

Altpapier ist der wichtigste Rohstoff der Papierfabriken. Der Einsatz von Altpapier in der Papierindustrie stieg in den letzten 20 Jahren von 49 auf 70 % (Quelle Verband Deutscher Papierfabriken, 2013). Dadurch verringerten sich Umweltbelastungen von Papier wie Holz-, Wasser- und Primärenergieverbrauch deutlich. Denn: Aus Altpapier hergestellte Papierprodukte verursachen im Vergleich zu Papierprodukten aus frischen Fasern, also Bäumen, deutlich geringere Umweltbelastungen.



100 % Blauer Engel - 100 % Altpapier



Papierspartipps für Sie:

- | Kaufen Sie Produkte aus Recyclingpapier mit dem Blauen Engel - erst dann schließt sich der Kreislauf.
- | Weisen Sie Werbung zurück! Entsprechende Briefkastenaufkleber gibt es bei der EKM.
- | Nicht alles muss ausgedruckt werden. Wenn doch, dann beide Seiten bedrucken.
- | Lesen Sie Zeitungen mit Nachbarn gemeinsam.

Abfälle vermeiden - Ressourcen schonen

Offenes Bücherregal der EKM

im Landkreis Mittelsachsen

GUT ERHALTENE BÜCHER EINSTELLEN UND MITNEHMEN - OHNE FORMALITÄTEN
 Freiberg, Frauensteiner Straße 95, 1. Etage
 Mo+Mi 8.00-15.30 | Di+Do 8.00-18.00 | Fr 8.00-12.30

EKM eine **Sorge** weniger
 Entsorgungsdienste Kreis Mittelsachsen GmbH

Papier macht Schule!

Altpapier-Sammel-Aktion

für Schulen und Kitas im Landkreis Mittelsachsen

**WEIL ALTPAPIER KEIN ABFALL IST
 UMWELT SCHONEN - GELD VERDIENEN**
 Bestellen Sie Papiercontainer für Ihre Einrichtung
 Telefon 03731 2625-41 und -42
abfallberatung@ekm-mittelsachsen.de

EKM eine **Sorge** weniger
 Entsorgungsdienste Kreis Mittelsachsen GmbH

Verwertung und Entsorgung von Bioabfall



Vorrangig sind Bio- und Pflanzenabfälle aus dem Haushalt zu **verwerten**. Kompostieren ist eine Möglichkeit. Gartenabfälle können auch untergegraben oder als Mulch liegengelassen werden. Geschredderter Baum- und Strauchschnitt ist ein hervorragendes Mulchmaterial.

Ist es nicht möglich, die Bioabfälle auf dem eigenen Grundstück zu verwerten, können Sie eine **Biotonne** bestellen. Angebote erhalten Sie von Entsorgungsfirmen, zum Beispiel:



- | Becker Umweltdienste GmbH, Freiberg, Tel.: 03731 3087-14
- | EGD / Becker Umweltdienste GmbH, Döbeln Tel.: 03431 6617-0
- | Fehr Umwelt Ost GmbH, Mittweida, Tel.: 03727 9424-0
- | Johannes Fehr GmbH & Co KG, Burgstädt, Tel.: 03724 1301-0
- | Veolia Umweltservice Ost GmbH & CO KG, Lichtenstein, Tel.: 037204 663-19
- | SITA Entsorgung Erzgebirge GmbH, Aue, Tel.: 03771 2900-0

Abfälle **tierischer Herkunft** und **gegarte** Speiseabfälle sollten aus seuchenhygienischen Gründen nur in der Biotonne gesammelt werden. **Betriebe und Einrichtungen** müssen diese Abfälle gesondert entsorgen. Das Lebensmittelüberwachungs- und Veterinäramt des Landkreises Mittelsachsen (Tel: 03731 799-6234) informiert darüber.

Der Kompostplatz sollte windgeschützt und möglichst schattig sein, nicht in einer Grube liegen und Bodenschluss gewährleisten, um die Besiedlung mit Organismen zu ermöglichen.



JA, das wird kompostiert:

- | Obst- und Gemüsereste
- | Teebeutel und Kaffeefilter
- | Eier- und Nussschalen
- | Blumen- und Pflanzenreste
- | Südfruchtschalen
nur bei ordnungsgemäßer Kompostierung
- | Grasschnitt - angewelkt u. in dünnen Schichten
- | Laub und stark zerkleinerter Strauchschnitt



Das nicht:

- | Ölreste
- | Farbreste und Chemikalien
- | Metalle, Glas, Kunststoffe
- | Hochglanzpapier
- | gekochte Speisereste
- | Fisch-, Fleisch- und Wurstreste
- | Windeln, Staubsaugerbeutel, Tabakreste
- | Katzenstreu
- | kranke Pflanzen und Wurzelunkräuter
- | Wolle, Tierhaare, Federn

Außerdem nehmen alle **Wertstoffhöfe** Grünschnitt und Gartenabfälle kostenpflichtig an. Vollständig abgeschmückte Weihnachtsbäume werden dort vom 27. Dezember 2015 bis 14. Februar 2016 kostenfrei angenommen - danach kostenpflichtig als Grünschnitt.

Kompost ist ökonomisch und ökologisch sinnvoll

- | Er ersetzt künstlichen Dünger - das spart Geld.
- | Es bleibt weniger Restabfall - auch das spart Geld.
- | Kompost verbessert den Boden: Bodenstruktur, Wasserspeichervermögen und Bodendurchlüftung entwickeln sich positiv. Dadurch werden Bodenlebewesen aktiviert.
- | pH-Wert bei versauerten Böden wird ausgeglichen.
- | Kompost stärkt die Widerstandskraft von Pflanzen. Pflanzenschutzmittel werden weniger benötigt.

Verbrennen - nur im Ausnahmefall

Nur wenn eine Verwertung oder Entsorgung von Pflanzenabfällen nicht möglich oder zumutbar ist, darf verbrannt werden. Fragen dazu beantworten die Mitarbeiter des Referates Abfallrecht und Bodenschutz im Landratsamt Mittelsachsen unter den Rufnummern 03731 799-4140, -4027 und -4052.



Altglas und Leichtverpackungen

Die Sammlung von Verpackungsglas erfolgt über Depotcontainer. Flaschen und Gläser sind ohne Inhalte getrennt nach Farben GRÜN, WEIß und BRAUN einzuwerfen. BLAUES und andersfarbiges Glas gehört in den Grünglascontainer!

Glas ist zu 100 % ohne Qualitätsverlust und beliebig oft wiederverwertbar. Neue Glasflaschen bestehen heute zu 60 % aus Recyclingglas, grüne Glasflaschen sogar bis zu 90 %. Der Einsatz von Recyclingglas spart Energie und schont natürliche Ressourcen - Ihr Beitrag zum Umweltschutz.

Das gehört nicht in die Glascontainer:

- | Auflaufformen
- | Autoscheiben und -lampen
- | Batterien
- | Bleiglas
- | Blumentöpfe und -vasen
- | Ceran-Kochfelder
- | Elektrogeräte
- | Flachglas (Draht-, Spiegel-, Sicherheitsglas)
- | Fensterscheiben
- | Glaskeramik und Glaskochplatten
- | Glühlampen, Energiesparlampen und Leuchtstoffröhren
- | hitzebeständiges Glas
- | Keramikflaschen und -töpfe
- | Kunststoffe
- | Mikrowellengeschirr
- | Porzellan, Steingut und Keramik
- | Steingutflaschen



Weiß-, Braun- und Grünglas bleiben sauber voneinander getrennt



Blaues darf ins Grüne.

Was gehört in die Gelbe Tonne?



Ausschließlich gebrauchte **Verkaufsverpackungen** aus Kunststoff, Aluminium, Weißblech und Verbundstoffen wie Tetra Paks werden in der Gelben Tonne abgeholt. Die Entsorgung und Verwertung bezahlen Sie beim Kauf der Verpackungen an der Ladenkasse. Verpackungen müssen leer sein. Ausspülen ist nicht nötig.

Das gehört nicht in die Gelbe Tonne:

- | Restabfall
- | Glas
- | Plastikregale, Gartenmöbel, Hartschalenkoffer u. ä.
- | „Nichtverpackungen“ aus Plastik: wie Schüsseln, Eimer, Spielzeug, Spritzen, Zahnbürsten, Rohre
- | Verpackungen mit Restinhalten
- | Windeln
- | Papier und Pappen



Umwelttipp:

Nutzen Sie Mehrwegverpackungen - das spart Abfall!

Alttextilien, Schrott, Batterien und Elektro(nik)altgeräte

Alttextilien sind wieder verwendbare Kleidung - keine Lumpen! Auch Bett- und Tischwäsche, Gardinen, Decken und paarweise gebündelte Schuhe werden gesammelt. Bitte werfen Sie nur saubere, trockene und in stabile Säcke verpackte Alttextilien in die Container.

Das gehört nicht hinein:

- | verschmutzte, nasse, verschimmelte Kleidung,
- | einzelne und verschlissene Schuhe,
- | Perlon- und Nylonstrümpfe.

Lumpen und Putzlappen können nicht mehr verwertet werden. Bitte zum Restabfall geben.



Bitte nur Gewaschenes zur Sammlung geben!

Schrott wird auf den Wertstoffhöfen angenommen oder von privaten Entsorgungsunternehmen gesammelt. Bitte beachten Sie die Anzeigen in diesem Abfallkalender oder schauen Sie im Branchenbuch nach.

Das gehört zum Schrott:

- | Fahrräder und Metallroller (ohne Bereifung)
- | Andere Metallteile ohne Ölfüllung - Öltanks entsorgen Spezialfirmen
- | Töpfe, Tiegel, Pfannen
- | Gasherde und transportierbare Kohleöfen (ohne Schamotte),
- | Blech- und Gusswannen

 **Verbrauchte Batterien und Akkumulatoren** gehören nicht in den Restabfall. Darin enthaltene Metalle können als Rohstoffe wieder gewonnen werden. Ein Teil der Batterien enthält Schadstoffe wie Quecksilber, Blei und Cadmium, die gesondert entsorgt werden müssen. Verbrauchte Batterien nimmt der Handel in den bekannten grünen BATT - Boxen zurück. Es spielt keine Rolle, wo die Batterien gekauft worden sind.

Tipp: Nutzen Sie Geräte mit Solarzellen oder Netzsteckern. Prüfen Sie den Einsatz von Akkus.



Auf keinen Fall in die schwarze Tonne!

 **Elektro- und Elektronikaltgeräte** gehören nicht in den Restabfall. Es besteht eine gesetzliche Rücknahme-/Rückgabepflicht. Defekte Geräte können kostenfrei auf den Wertstoffhöfen abgegeben werden:

- | Haushaltsgeräte (z. B. Kühlschränke, Kaffee- und Waschmaschinen, Toaster, Fön)
- | IT- und Telekommunikationsgeräte (z. B. Computer, Drucker, Telefone)
- | Unterhaltungselektronik (z. B. Fernsehgeräte, Hi-Fi-Anlagen)
- | Beleuchtungskörper (z. B. Leuchtstoffröhren, Energiesparlampen, Natriumdampflampen; nicht aber Wohnraumleuchten und Glühlampen)
- | Elektrische und elektronische Werkzeuge (z. B. Bohr-, Nähmaschinen)
- | Spielzeug, Freizeit- und Sportgeräte (z. B. elektr. Eisenbahnen, Videospiele, Spielautomaten)
- | Medizinische Geräte (z. B. Dialysegeräte)
- | Überwachungs- und Kontrollinstrumente (z. B. Rauchmelder, Thermostate)
- | Automatische Ausgabegeräte (z. B. Getränkeautomaten)

Aber **aufgepasst**: „Ausgeschlachtete“ Gerätehüllen sind kostenpflichtiger Restabfall.



Entsorgung von Problemstoffen

Problemstoffe gehören in die Problemstoffsammlung! Diese giftigen Stoffe können im Restabfallbehälter oder in der Kanalisation Gesundheit und Umwelt gefährden. Deshalb werden Problemstoffe in Mengen bis 30 Kilogramm/Liter **kostenfrei am Schadstoffmobil** oder ganzjährig im **Zwischenlager für Sonderabfall** angenommen.

FNE Entsorgungsdienste Freiberg GmbH

Zwischenlager für Sonderabfall

Schachtweg 6 | 09599 Freiberg | Tel.: 03731 3007-0

Öffnungszeiten:

Mo. - Fr. 14:00 - 17:00 Uhr

Di. u. Do. 9:30 - 12:00 Uhr

1. u. 3. Sa. im Monat 9:00 - 12:00 Uhr

Das sind Problemstoffe:

- | Öl-, Nitro-, Alkydharzlacke und -farben,
- | Haushalt- und Fotochemikalien,
- | Abbeiz- und Holzschutzmittel, Düngemittel,
- | Fleckenentferner, Löse- und Desinfektionsmittel,
- | Altmedikamente,
- | Pflanzenschutz- und Schädlingsbekämpfungsmittel,
- | Spraydosen mit Restinhalten, Klebstoffe,
- | Quecksilber-Thermometer,
- | Leuchtstoffröhren, Energiesparlampen und quecksilberhaltige Abfälle



Problemstoffe bitte persönlich beim Personal abgeben

- | PKW-Batterien
- | Öle und Behältnisse mit unbekanntem Inhalt u. a.

Leere Farbeimer gehören in die Gelbe Tonne und eingetrocknete, wasserlösliche Farben in den Restabfallbehälter.

Asbest, Teerpappen, Eternit und Gasflaschen nimmt das Schadstoffmobil **nicht** mit. Diese Abfälle werden im Zwischenlager für Sonderabfall in Freiberg, kostenpflichtig angenommen.

Abgabe von Leuchtstoffröhren und Energiesparlampen

Leuchtstoffröhren und Energiesparlampen gehören **nicht** in den Restabfall. Neben den elektronischen Bauteilen sind darin wertvolle Sekundärrohstoffe wie Glas und Metall enthalten, die im normalen Hausmüll verloren gehen würden. Außerdem beinhalten sie geringe Mengen an Quecksilber, das in den Recyclingwerken umweltgerecht entnommen und für die Weiterverwertung aufbereitet werden kann. Das Quecksilber gelangt somit nicht in die Umwelt.

Entsorgungsmöglichkeiten:

- | Sammelboxen in Verkaufsstellen
- | am Schadstoffmobil - Tourenplan ab Seite 23
- | auf den Wertstoffhöfen in Roßwein OT Hohenlauff, Freiberg, Flöha und Mittweida

| **LAREC** Lampen-Recycling GmbH

Erzstraße 18
09618 Brand-Erbisdorf
Tel.: 037322 2340

Öffnungszeiten:

Di. - Do. 9:00 - 11:00 Uhr
und 12:00 - 14:00 Uhr

| Weitere Sammelstellen unter www.lightcycle.de



Kies, Beton, Baustoffe**Dieter u. Gerhard
Bergmann GmbH**Burgstädter Straße 22
09328 Lunzenau
Tel. 03 73 83 / 67 46
Fax 03 73 83 / 63 52**Containerdienst** 1,3 bis 7 m³**Entsorgung:**

Bauschutt, Erdstoffe, Sperrmüll, Mischabfall usw.

Baustoffhandel:

Sande, Kiese, Splitte, Fertigbeton, Fertigmörtel

NEU!**Annahme von:**Sperrmüll und Baustellenmischabfällen für Kleinanlieferer (z.B. PKW-Anhänger) in unserem Kieswerk in Penig-Dittmannsdorf (an der B175)
Tel. 03 73 81-8 04 65**Schrott · Metalle · Containerdienst**Lochmühlenstraße 16
09648 Kriebstein OT EhrenbergLandsberger Str. 39
04736 Waldheim**Tel.: 03 43 27/ 6 26 26****Wir entsorgen fachgerecht:**

- private und gewerbliche Abfälle
- Grünschnitt, Erdaushub
- Gips-, Gasbeton
- Dachpappe
- Asbest, Dämmwolle
- Altholz, Türen, Glas, Fenster, Altreifen

Aufkauf von:

Buntmetall, Schrott, Kabel, Wertstoffen

Containerdienst:Container von 1,5–40m³**Schächer****Rudolf Schächer Recycling**OT Conradsdorf · Am Neuschacht 5
D-09633 Halsbrücke
Tel.: 03731/246113 · Fax: 03731/202369
schaecher-conradsdorf@t-online.de
www.schaecher-recycling.de**Öffnungszeiten:**

1.04.-31.10.	Mo-Fr	7.00–17.00 Uhr
	Sa	7.00–11.30 Uhr
1.11.-31.03.	Mo-Fr	7.00–16.00 Uhr
	Sa	9.00–11.30 Uhr

Annahme:

- Gartenabfällen · Grünschnitt
- sonst. kompostierbare pflanzliche Abfälle

Lieferung:

- Kompost und Erdsubstrate · Holzsplitzel und Rindenmulch

Dienstleistung:

- Sieben und häckseln
- Containerdienst 3–40 m³

**Kurt Fritzsche Nachf.
Markersdorfer Weg 2a****09322 Penig****Tel.: 03 73 81 / 51 40****Fax: 03 73 81 / 54 10**

gegr. 1902

www.fritzsche-heizael.com · fritzsche.brennstoffe@t-online.de

Containerdienst1,3 m³ – 30 m³ für

Bauschutt, Baumischabfälle, Erdaushub, Gartenabfälle, Sperrmüll, Schrott und Dachpappe



VERTRAGSHÄNDLER



Das Power Heizöl.

Heizöl, Diesel, Schmierstoffe, Brikett, Kohlen, Holz

LANGEntsorgungsdienste **GmbH****Rufen Sie uns an -
Wir beraten Sie gern.****Kontaktaufnahme:**Lindenstraße 9
09241 Mühlau**Auftragsannahme:**

0 37 22/50 50 50

Angebotserstellung/Beratung:

0 37 22/50 50 522

Fax:

0 37 22/50 50 510

e-mail:

info@lang-entsorgung.de

Internet:

www.lang-entsorgung.de

- Ihr zuverlässiger Dienstleister für die fachgerechte Verwertung oder Beseitigung von Abfällen und Wertstoffen aus:
 - Privathaushalten
 - Gewerbebetrieben
 - Industrie und Handel
- Erstellung von individuellen Entsorgungskonzepten
- Containerbereitstellung von 1 m³ bis 40 m³
- Presscontainer 10 m³ bis 20 m³
- Annahme von:
 - Altpapier · Sperrmüll
 - Schrott · Gewerbeabfällen
 - Altholz · Baustellenabfällen
 - Bodenaushub · Bauschutt
 sowie allen anderen Abfällen zur Verwertung
- Lieferservice für
 - Holzhackschnitzel und Rindenmulch
 - Sand und Mineralgemische
 - Kompost- und Muttererde
- Transportdienstleistung bis 100 m³ Ladevolumen
- Baugrubenaushub · Abbruch-Entkernungsleistungen

FNE Entsorgungsdienste Freiberg GmbH



ist ein zertifizierter Entsorgungsfachbetrieb für fast alle Abfallarten. Zu unseren täglichen Öffnungszeiten können alle Haushalte des Stadt-Landkreis Freiberg Ihre Sonderabfälle zu uns bringen. Unser freundliches Team berät Sie und hilft Ihnen gern weiter. Wir sind ständig bemüht unser Team durch junge Fachleute aus der Region in Labor und Anlagenbereich zu verstärken und auch 2016 auszubilden.

FNE Entsorgungsdienste Freiberg GmbH

Schachtweg 6 · 09599 Freiberg
Telefon: 03731 30 07-12 · Telefax: 03731 3 49 80
Mail: fne@problemabfaelle.de · <http://www.problemabfaelle.de>



Berger Containerdienst GmbH

Chemnitztalstraße 73
09114 Chemnitz
Tel. 0 37 26 / 7 90 38 -0
Fax 0 37 26 / 7 90 38 - 19

- Containerbereitstellung in den Größen vom 1,5 m³ bis 15 m³
- Entsorgung aller Abfälle • Verkauf und Anlieferung von Baustoffen, Schüttgütern und Kaminholz

MÖBEL- & TEXTILBÖRSE FREIBERG

Möbel- und Textilbörse * Dammstraße 46 * 09599 Freiberg * Eingang Silberhofstraße

kostenlose Annahme/Abholung gebrauchsfähiger Gegenstände

Öffnungszeiten: Mo - Do 08.00 bis 18.00 Uhr Fr - 08.00 bis 13.00 Uhr

fon: 03731 571469 fax: 03731 691008 Email: rst.freiberg@projekt-zukunft-chemnitz.de

www.projekt-zukunft-chemnitz.de

TSR

THE METAL COMPANY

Ihr Schrott gehört noch lange nicht zum alten Eisen:
Recycling mit TSR in Brand-Erbisdorf

TSR Recycling GmbH & Co. KG
Berthelsdorfer Str. 15 // 09618 Brand-Erbisdorf // Deutschland
T +49 37322 5282-0 // F +49 37322 5282-19 // info@tsr.eu // tsr.eu

Ein Unternehmen der REMONDIS-Gruppe



Kabelleitungs-, Tief- und Fernmeldebau Schmidt
Horizontalspülbohrungen

09573 Augustusburg
OT Erdmannsdorf
Uferstraße 10 a

Tel.: 03726/ 784861
Fax: 03726/ 784863
KFS.marbach@gmx.de

 **KOPOLA-GmbH Ullmann**

KOMPOSTIERUNG | TRANSPORT | BAUSTOFFRECYCLING



LEISTUNGSANGEBOT:

- Abnahme von Grünrückständen und recyclingfähigem Bauschutt
- Transport mit LKW-Solo oder Lastzug bis 74 m³ Ladevolumen
- LKW mit Ladearm mit Holz-Schalen-Schachtgreifer
- Abrollcontainer 11 - 38 m³
- Mutterboden, Rekultivierungsboden, Rindenmulch, Grünkompost, RC-Material



Kopola GmbH Ullmann · Saydaer Straße 2 · 09526 Pfaffroda-Schönfeld · Telefon: 037360 6106 · Fax: 037360 70104

UNSERE ERFAHRUNG FÜR IHRE QUALITÄT

Seit 115 Jahren gibt es die Druckerei Emil Gutermuth schon in Grünhainichen. Eine lange Zeit, die Wandel, Erfahrung und Wissen brachte. Auf diese Eigenschaften legen wir auch heute noch großen Wert. Wir wandeln uns mit, wir lernen dazu und nutzen sie, um Ihren Anforderungen gerecht zu werden oder diese sogar zu übertreffen.

Ansprechende Druckprodukte sind der Grundstein unserer Arbeit. Ein Blatt Papier hat zwei Seiten. Doch das, was wir daraus herstellen, könnte vielseitiger nicht sein. Vom feinen Beileger bis zur starken Verpackung, vom einseitigen Plakat bis zum hundertseitigen Buch, geprägte oder gestanzte Produkte, speziell geformt oder hochwertig veredelt, vollflächig oder partiell lackiert. Wir sind für Sie da – überall auf der Welt und in jeder Sprache.

Auf dem Weg zum qualitativ hochwertigen Produkt beraten wir Sie fachkundig. Ob Sie an Ihrer eigenen Idee arbeiten und mit uns über die Gestaltung sprechen möchten oder ob Sie Hilfe bei der Abstimmung von Material und Farbe benötigen – wir setzen Ihre ganz individuellen Produkte Hand in Hand mit Ihnen um.

PRODUKTE

- Broschüren
- Geschäftspapiere
- Flyer
- Plakate
- Couverts
- Register
- Folder
- Etiketten
- Verpackungen
- Mappen und Ordner
- Bücher
- Kalender
- Blocks
- Karten

SIE PLANEN EIN FEST?



cards4all.de

Einladungskarten · Dankkarten
Menükarten · Tischkarten
als Einzelkarten oder passende Sets

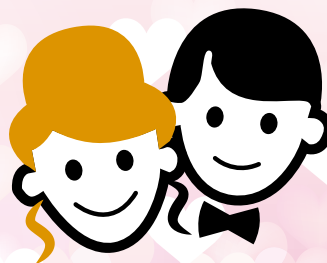

5%

Rabatt

auf die Bestellung Ihrer Karten
Gutscheincode:

weddingAK

Gültig bis 31.06.2016



VERLOBUNG



HOCHZEIT



JUBILÄEN



BEEINDRUCKEND
VIELSEITIGE
KARTEN

Am Wasserwerk 7 · 09579 Grünhainichen
Telefon: 03 72 94.87 278 0
Telefax: 03 72 94.87 278 78
info@druckerei-gutermuth.de
www.druckerei-gutermuth.de



Tourenplan des Schadstoffmobils



Bitte informieren Sie sich über mögliche kurzfristige Änderungen vor dem Sammeltermin auf www.ekm-mittelsachsen.de und über die regionale Presse!

Ort	Standplatz	Datum	Uhrzeit
Altmittweida	Parkplatz Kirchstraße	11.03./04.11.	15:15 - 16:15
Augustusburg	Fips-Fleischer Platz	23.03./09.09.	16:45 - 17:30
Augustusburg ST Erdmannsdorf	Parkplatz am alten Rathaus	04.04./15.09.	13:45 - 14:30
Augustusburg ST Grünberg	obere Bushaltestelle/Gartenweg	04.04./15.09.	15:30 - 16:15
Augustusburg ST Hennersdorf	Parkplatz Dorfgemeinschaftshaus	23.03./09.09.	15:30 - 16:15
Augustusburg ST Kunnersdorf	Talstraße 15	04.04./15.09.	12:45 - 13:30
Bobritzsch-Hilbersdorf OT Hilbersdorf	Platz hinterm Friedhof	08.03./25.08.	11:30 - 12:15
Bobritzsch-Hilbersdorf OT Naundorf	am ehemaligen Bahnhof	08.03./25.08.	12:30 - 13:15
Bobritzsch-Hilbersdorf OT Niederbobritzsch	Platz an der Freilichtbühne	08.03./25.08.	14:15 - 15:00
Bobritzsch-Hilbersdorf OT Oberbobritzsch	Containerstandplatz ehemaliges Wiegehaus	08.03./25.08.	15:30 - 16:15
Brand-Erbisdorf	Am Bahnhof	05.04./16.09.	10:00 - 10:45
Brand-Erbisdorf	Großer Parkplatz Ring der Einheit	31.03./13.09.	10:00 - 11:00
Brand-Erbisdorf	ELITE Gewerbezentrum/Parkplatz im Innenhof	31.03./13.09.	15:45 - 16:45
Brand-Erbisdorf	Standplatz Glascontainer gegenüber Kindergarten Kützstr.	04.04./15.09.	10:00 - 10:45
Brand-Erbisdorf ST Gränitz	Standplatz Glascontainer	01.04./14.09.	12:30 - 13:15
Brand-Erbisdorf ST Himmelfürst	Standplatz Glascontainer	31.03./13.09.	13:00 - 13:45
Brand-Erbisdorf ST Langenau	Oberdorf/ ehem. Holzwaren: Schutzplatz	01.04./14.09.	14:15 - 15:15
Brand-Erbisdorf ST Langenau	Kreuzung Neue Hauptstraße/Alte Bahnhofstraße	01.04./14.09.	15:30 - 16:30
Brand-Erbisdorf ST Oberreichenbach	Buswendeschleife	01.04./14.09.	16:45 - 17:30
Brand-Erbisdorf ST St. Michaelis	Standplatz Glascontainer ehemals SERO	31.03./13.09.	14:45 - 15:30
Burgstädt	Kantstraße Standplatz Glascontainer (Garagen)	08.03./01.11.	16:15 - 19:00
Burgstädt	Parkplatz "Anger"/Kurt-Mauersberger-Straße	08.03./01.11.	13:15 - 16:00
Burgstädt	Parkplatz "Anger"/Kurt-Mauersberger-Straße	Sa. 13.02.	08:00 - 12:00
Burgstädt ST Heiersdorf	Bushaltestelle Wanderparkplatz/Heiersdorfer Straße 82 a	08.03./01.11.	11:00 - 12:00
Claußnitz	neben der Tankstelle Burgstädter Straße	15.03./08.11.	10:30 - 11:30
Claußnitz OT Diethensdorf	An der Feuerwehr/Untere Hauptstraße 2	15.03./08.11.	18:00 - 19:00
Claußnitz OT Markersdorf	Parkplatz gegenüber Hauptstr. 60	15.03./08.11.	09:30 - 10:15
Claußnitz OT Röllingshain	Gasthaus "Sonne" / Standplatz Glascontainer	15.03./08.11.	12:45 - 13:30
Döbeln	Albert-Schweitzer-Straße/Höhe Haus-Nr. 36	29.03./05.10.	10:00 - 12:30
Döbeln	Hainstraße/Parkplatz RHG (Raiffeisen)	29.03./05.10.	13:30 - 16:00
Döbeln	Steigerhausplatz	29.03./05.10.	16:15 - 19:00
Döbeln	Steigerhausplatz	Sa. 06.08.	08:00 - 12:00
Döbeln-Ost II	Busplatz/Wendestelle/Dresdner Straße/Unnaer Straße/	30.03./06.10.	10:15 - 12:45
Döbeln ST Ebersbach	Standplatz Glascontainer Bachmühle/Ecke Hauptstraße	30.03./06.10.	14:00 - 15:00
Döbeln ST Technitz	Parkplatz vor dem ehemaligen Gasthof/Westewitzer Str.	22.03./28.09.	10:00 - 10:45
Döbeln ST Ziegra	ehemalige Kaufhalle/Zum Park	21.03./27.09.	09:45 - 10:30
Dorfchemnitz	Parkplatz Gaststätte "Am Chemnitzbach"	22.03./08.09.	11:15 - 12:15
Dorfchemnitz OT Voigstsdorf	Hauptstraße 34 (bei Bayer)	22.03./08.09.	13:15 - 14:15
Eppendorf	Bahnhofstraße/Parkplatz Busbahnhof	05.04./16.09.	12:15 - 13:45
Eppendorf OT Großwaltersdorf	Sportplatz	31.03./13.09.	11:30 - 12:45
Eppendorf OT Kleinhartmannsdorf	Platz am ehem. Konsum gegenüber Feuerwehr	05.04./16.09.	11:15 - 12:00
Erlau	Standplatz Glascontainer/Feuerwehr/bei Rochlitzer Str. 72 b	11.03./04.11.	10:00 - 11:30
Erlau OT Beerwalde	am Friedhof / Straße am Berg	10.03./03.11.	13:30 - 14:30
Erlau OT Crossen	Gemeindeamt/Niedercrossen 45	10.03./03.11.	11:15 - 12:15

Tourenplan des Schadstoffmobils

Bitte informieren Sie sich über mögliche kurzfristige Änderungen vor dem Sammeltermin auf www.ekm-mittelsachsen.de und über die regionale Presse!

Ort	Standplatz	Datum	Uhrzeit
Erlau OT Milkau	am Sportplatz Großmilkau/Geringswalder Straße	10.03./03.11.	10:00 - 11:00
Erlau OT Schweikershain	Hauptstraße/Verkaufsstelle Sparmarkt / Standplatz Glascontainer	10.03./03.11.	14:45 - 16:15
Flöha	Augustusburger Straße, Alte Baumwolle	04.04./15.09.	11:30 - 12:15
Flöha	Wertstoffhof Kohlenstraße	23.03./09.09.	10:00 - 10:45
Flöha	Wertstoffhof Kohlenstraße	Sa. 19.03.	08:00 - 12:00
Flöha	Lessingstraße am Festplatz	11.03./30.08.	16:45 - 17:45
Flöha	Parktasche Fritz-Heckert-Straße	15.03./01.09.	10:00 - 11:00
Flöha	Grüne Aue	11.03./30.08.	15:30 - 16:30
Flöha ST Falkenau	Standplatz Glascontainer Ernst-Thälmann-Straße	14.03./31.08.	12:00 - 12:45
Flöha ST Falkenau	Bahnhofstraße/am Bahnhof	14.03./31.08.	13:45 - 14:30
Flöha ST Falkenau	Gustav-Haubold-Siedlung, Einmündung B 173/ Nähe Friedhof	14.03./31.08.	14:45 - 15:30
Frankenberg	Lützelhöhe/Nähe Bushaltestelle Dr.-W.-Külz-Straße 38	16.03./09.11.	13:30 - 15:00
Frankenberg	Marktplatz	16.03./09.11.	17:00 - 19:00
Frankenberg	Parkplatz Seniorenheim/Mühlbacher Straße	16.03./09.11.	15:15 - 16:45
Frankenberg	Parkplatz Seniorenheim/Mühlbacher Straße	Sa. 26.03.	08:00 - 12:00
Frankenberg ST Dittersbach	Standplatz Glascontainer/an der Feuerwehr/Dorfstraße	16.03./09.11.	12:15 - 13:15
Frankenberg ST Irbersdorf	alte Feuerwehr gegenüber Denkmal	14.03./07.11.	16:45 - 17:45
Frankenberg ST Mühlbach	Parkplatz am Mühlberg	16.03./09.11.	10:00 - 11:00
Frankenberg ST Sachsenburg	Standplatz Glascontainer/im Schlosshof	14.03./07.11.	18:00 - 19:00
Frauenstein	am ehem. Bahnhof B 171	21.03./07.09.	14:45 - 15:45
Frauenstein ST Burkardsdorf	Gr. Kommunengut/Frauensteiner Str. 75	21.03./07.09.	17:00 - 17:45
Frauenstein ST Dittersbach	Trögers Scheune S 208	22.03./08.09.	10:00 - 10:45
Frauenstein ST Kleinbobritzsch	Buswendeschleife gegenüber Hotel "Fürstenthal"	21.03./07.09.	16:00 - 16:45
Frauenstein ST Nassau	Parkplatz Verkaufsstelle Blich B 171	21.03./07.09.	12:45 - 13:45
Freiberg	Roter Weg gegenüber Nr.24/ Gewerbepark am Bahnhof hinter Norma	08.03./25.08.	10:00 - 11:00
Freiberg	Wertstoffhof/Frauensteiner Str. 95	15.03./01.09.	16:45 - 18:15
Freiberg	Hainichener Straße/Freifläche neben Fitneßcenter	09.03./26.08.	10:00 - 11:00
Freiberg	Tschaikowskistraße/Parkplatz ehem. Schwimmhalle	14.03./31.08.	16:15 - 18:00
Freiberg	Winklerstraße/Messeplatz	15.03./01.09.	14:15 - 16:15
Freiberg/Halsbach	ehemals Rittergut	17.03./05.09.	16:45 - 17:30
Freiberg ST Kleinwaltersdorf	Parkplatz Bürgerhaus	09.03./26.08.	11:45 - 12:30
Freiberg ST Zug	Haldengelände Festplatz	31.03./13.09.	17:15 - 18:00
Geringswalde	Standplatz Glascontainer am Busbahnhof	10.03./03.11.	16:30 - 19:00
Geringswalde	Standplatz Glascontainer am Busbahnhof	Sa. 25.06.	08:00 - 12:00
Geringswalde ST Arras	Standplatz Glascontainer	17.03./10.11.	13:30 - 14:30
Großhartmannsdorf	Am Bahnhof	01.04./14.09.	11:15 - 12:15
Großhartmannsdorf OT Mittelsaida	Buswendeschleife Eppendorfer Straße	18.03./06.09.	16:15 - 17:00
Großhartmannsdorf OT Niedersaida	Dorfmitte ehemals SERO K 7750	18.03./06.09.	17:15 - 18:00
Großhartmannsdorf OT Obersaida	Krippenweg	18.03./06.09.	15:15 - 16:00
Großschirma	Platz gegenüber Feuerwehr	07.03./24.08.	14:45 - 15:45
Großschirma ST Großvoigtsberg	Dorfplatz	07.03./24.08.	13:30 - 14:15
Großschirma ST Hohentanne	Buswendeschleife	16.03./02.09.	17:15 - 18:00

Tourenplan des Schadstoffmobils

Bitte informieren Sie sich über mögliche kurzfristige Änderungen vor dem Sammeltermin auf www.ekm-mittelsachsen.de und über die regionale Presse!

Ort	Standplatz	Datum	Uhrzeit
Großschirma ST Kleinvoigtsberg	Buswendeschleife	07.03./24.08.	11:30 - 12:15
Großschirma ST Obergruna	Am Zellwald /Gelände Agrargenossenschaft	07.03./24.08.	10:00 - 10:45
Großschirma ST Reichenbach	Standplatz Glascontainer am Feuerlöschteich	09.03./26.08.	13:00 - 13:45
Großschirma ST Seifersdorf	Platz an der Kegelbahn	09.03./26.08.	14:45 - 15:30
Großschirma ST Siebenlehn	neu! Parkplatz Nossener Straße	16.03./02.09.	10:00 - 11:30
Großweitzschen	Schulstraße Straße / gegenüber der ehemaligen LPG	22.03./28.09.	12:00 - 12:45
Großweitzschen OT Gallschütz	Dorfplatz	22.03./28.09.	17:45 - 18:15
Großweitzschen OT Mockritz	Gasthof Jeßnitz/altes Bahnhofsgebäude	23.03./29.09.	10:00 - 10:45
Großweitzschen OT Westewitz	Muldentalstraße/Hauptstraße gegenüber Bahnhof	22.03./28.09.	11:00 - 11:45
Hainichen	Einfahrt F.-G.-Kellersiedlung gegenüber Standplatz Glascontainer	21.03./28.11.	15:45 - 17:15
Hainichen	Käthe-Kollwitz-Straße gegenüber Nr. 28-30	21.03./28.11.	17:30 - 19:00
Hainichen	Käthe-Kollwitz-Straße gegenüber Nr. 28-30	Sa. 09.07.	08:00 - 12:00
Hainichen	Ottendorfer Hang/Platz am Kindergarten	21.03./28.11.	14:30 - 15:30
Hainichen ST Berthelsdorf	Buswendeschleife / Standplatz Glascontainer	21.03./28.11.	09:00 - 10:00
Hainichen ST Bockendorf	Feuerwehr/Dorfgemeinschaftshaus Hauptstraße 47	21.03./28.11.	10:15 - 11:15
Hainichen ST Cunnersdorf	Parkplatz Gaststätte "Weiße Taube"	21.03./28.11.	13:30 - 14:15
Hainichen ST Riechberg	Bürgerhaus neben Dorfstraße 9	21.03./28.11.	11:30 - 12:15
Hainichen ST Schlegel	Standplatz Glascontainer/Nähe Dorfstraße 10	14.03./07.11.	11:00 - 12:00
Halsbrücke	Parkplatz am Hammerberg	07.03./24.08.	16:30 - 17:30
Halsbrücke OT Conradsdorf/Tuttendorf	Standplatz Glascontainer an der Mulde	17.03./05.09.	10:00 - 10:45
Halsbrücke OT Hetzdorf	Parkplatz ehemals Gaststätte "Jägerhorn"	17.03./05.09.	15:30 - 16:15
Halsbrücke OT Krummenhennersdorf	Platz an der Feuerwehr	17.03./05.09.	11:15 - 12:00
Halsbrücke OT Niederschöna	Parkplatz hinter "Penny-Markt"	17.03./05.09.	14:15 - 15:00
Hartha	Fröndenberger Straße/Ecke Vaihinger Straße	24.03./30.09.	10:00 - 12:00
Hartha	Fröndenberger Straße/Ecke Vaihinger Straße	Sa. 16.07.	08:00 - 12:00
Hartha	Höllochweg/Parkplatz	21.03./27.09.	15:15 - 16:45
Hartha ST Gersdorf	Buswendeplatz Am Schanzenbach	24.03./30.09.	09:00 - 09:45
Hartha ST Wendishain	vor dem Feuerwehrhaus	24.03./30.09.	12:15 - 13:00
Hartmannsdorf	Feuerwehr Obere Hauptstraße	24.03./01.12.	16:45 - 17:45
Hartmannsdorf	Parkplatz Geschwister-Scholl-Platz/Nähe Freibad	24.03./01.12.	15:30 - 16:30
Königsfeld	Gemeindeamt Hauptstraße 13	18.03./11.11.	14:30 - 15:30
Königsfeld OT Schwarzbach	Parkplatz	18.03./11.11.	15:45 - 16:45
Königshain-Wiederau OT Königshain	Standplatz Glascontainer Baumschulenweg	15.03./08.11.	13:45 - 14:45
Königshain-Wiederau OT Stein	Standplatz Glascontainer bei Gärtnerei Zocher	15.03./08.11.	17:00 - 17:45
Königsh.-Wiederau OT Topfseifersdorf	Festplatz	15.03./08.11.	15:00 - 15:45
Königshain-Wiederau OT Wiederau	Busplatz	15.03./08.11.	16:00 - 16:45
Kriebstein OT Ehrenberg	Standplatz Glascontainer am Siedlungsweg	01.04./09.12.	10:15 - 11:15
Kriebstein OT Erlebach	Nähe Bushaltestelle/Hauptstr. 8	01.04./09.12.	13:45 - 14:30
Kriebstein OT Grünlichtenberg	Standplatz Glascontainer Nähe Kirche	01.04./09.12.	11:30 - 12:30
Kriebstein OT Kriebethal	oberhalb Bushaltestelle/Nähe Garagenplatz/Papierfabrik	01.04./09.12.	09:00 - 10:00
Leisnig	Festplatz Muldenwiese	24.03./30.09.	14:15 - 16:15
Leisnig	Festplatz Muldenwiese	Sa. 23.07.	08:00 - 12:00
Leisnig	Parkpl. gegenüber Schützenhaus/Einfahrt Chemnitzer Str. 82	22.03./28.09.	14:45 - 16:45
Leisnig ST Altenhof	Am ersten Gut links (Vettermann Nr. 32)	22.03./28.09.	14:00 - 14:30

Tourenplan des Schadstoffmobils

Bitte informieren Sie sich über mögliche kurzfristige Änderungen vor dem Sammeltermin auf www.ekm-mittelsachsen.de und über die regionale Presse!

Ort	Standplatz	Datum	Uhrzeit
Leisnig ST Bockelwitz	Standplatz Glascontainer am Feuerwehrhaus	22.03./28.09.	17:00 - 17:30
Leisnig ST Polkenberg	Leisniger Str./Vorplatz Betriebsgelände Agrargenossenschaft	24.03./30.09.	16:30 - 17:15
Leubsdorf	Walther-Rochhausen-Platz (Pyramidenplatz)	23.03./09.09.	11:30 - 12:15
Leubsdorf	Am Bahnhof	23.03./09.09.	12:30 - 13:15
Leubsdorf OT Hohenfichte	Standplatz Glascontainer am Bahnhof	04.04./15.09.	16:30 - 17:15
Leubsdorf OT Marbach	Platz gegenüber Nr. 45	23.03./09.09.	14:15 - 15:00
Leubsdorf OT Schellenberg	Parkplatz EDEKA-Markt neben Altkleidercontainer	04.04./15.09.	17:30 - 18:15
Lichtenau OT Auerswalde	Am Rathaus	31.03./08.12.	18:00 - 19:00
Lichtenau OT Auerswalde	Parkplatz am Sportplatz	31.03./08.12.	09:30 - 10:30
Lichtenau OT Garnsdorf	Parkplatz Sommerbad / Standplatz Glascontainer	31.03./08.12.	10:45 - 11:45
Lichtenau OT Krumbach	Wendeschleife Denkmal	31.03./08.12.	14:15 - 15:15
Lichtenau OT Merzdorf	Schulbushaltestelle	31.03./08.12.	15:30 - 16:30
Lichtenau OT Niederlichtenau	Parkplatz untere Hauptstraße 108	31.03./08.12.	16:45 - 17:45
Lichtenau OT Ottendorf	Am Bahnhof 21/Gelände der Landwirtschaftsgenossenschaft	31.03./08.12.	13:00 - 14:00
Lichtenberg	Buswendeschleife Seniorenheim	18.03./06.09.	11:15 - 12:00
Lichtenberg	Bauhof	18.03./06.09.	12:15 - 13:00
Lichtenberg OT Weigmannsdorf	Hotel-Gasthof Weigmannsdorf, Hauptstr. 46	18.03./06.09.	14:00 - 14:45
Lunzenau	Parkplatz Burgstädter Straße	29.03./06.12.	16:00 - 18:00
Lunzenau	Parkplatz Burgstädter Straße	Sa. 30.07.	08:00 - 12:00
Lunzenau ST Göritzhain	ehemaliges Rathaus/Brunnen	29.03./06.12.	15:00 - 15:45
Lunzenau ST Rochsburg	Parkplatz am Schloss	29.03./06.12.	18:15 - 19:00
Mittweida	Am Bahnhof	09.03./02.11.	14:15 - 16:15
Mittweida	Kaufland Sonnenstraße Tankstelle	09.03./02.11.	16:30 - 19:00
Mittweida	Kaufland Sonnenstraße / Tankstelle	Sa. 13.08.	08:00 - 12:00
Mittweida	Marktplatz	09.03./02.11.	11:00 - 13:00
Mittweida ST Frankenau	Buswendeschleife an der Feuerwehr / Obere Dorfstr. 119	11.03./04.11.	14:00 - 15:00
Mittweida ST Lauenhain	Feuerwehr/Dorfstraße 36	11.03./04.11.	12:45 - 13:45
Mittweida ST Ringethal	Parkplatz am Inselteich bei Raiffeisenbank Hauptstr. 4a	09.03./02.11.	09:45 - 10:45
Mittweida ST Tanneberg	Standplatz Glascontainer an der Feuerwehr/Kirche	11.03./04.11.	09:00 - 09:45
Mittweida ST Zschöppichen	Standplatz Glascontainer	11.03./04.11.	16:30 - 17:00
Mochau	Kirchstraße/An der Kirchenmauer	23.03./29.09.	16:15 - 17:15
Mochau OT Beicha	Hängerplatz Verkaufsstelle/Feuerwehr	23.03./29.09.	17:30 - 18:00
Mochau OT Choren	Parkplatz Zentrum	31.03./07.10.	09:00 - 10:00
Mochau OT Lüttewitz	Parkplatz hinter dem Gasthof	23.03./29.09.	18:15 - 19:00
Mühlau	Fabrikstraße an der alten Fabrik	24.03./01.12.	14:15 - 15:15
Mühlau	Feuerwehr/Mittelweg 10	24.03./01.12.	13:00 - 14:00
Mulda	Standplatz Glascontainer am Bahnhof	22.03./08.09.	15:00 - 16:00
Mulda OT Helbigsdorf	Buswendeschleife gegenüber Nr. 63	01.04./14.09.	10:00 - 10:45
Mulda OT Zethau	Lagerplatz Rinderkombinat	22.03./08.09.	16:30 - 17:45
Neuhausen	Am Bahnhof	30.03./12.09.	11:00 - 12:00
Neuhausen OT Cämmerswalde	Parkplatz am Haus des Gastes	30.03./12.09.	12:15 - 13:00
Neuhausen OT Neuwernsdorf	Am Parkplatz S 211	30.03./12.09.	10:00 - 10:45
Niederwiesa	Bahnhof	11.03./30.08.	12:15 - 13:15
Niederwiesa	Dresdner Straße/ Sandplatz	11.03./30.08.	14:15 - 15:00

Tourenplan des Schadstoffmobils

Bitte informieren Sie sich über mögliche kurzfristige Änderungen vor dem Sammeltermin auf www.ekm-mittelsachsen.de und über die regionale Presse!

Ort	Standplatz	Datum	Uhrzeit
Niederwiesa OT Braunsdorf	Am Bahnhof	11.03./30.08.	11:00 - 12:00
Niederwiesa OT Lichtenwalde	August-Bebel-Str./Gartenstraße	11.03./30.08.	10:00 - 10:45
Oberschöna	Buswendeschleife Oberdorf	10.03./29.08.	16:45 - 17:30
Oberschöna OT Bräunsdorf	Parkplatz/ehemals VEG	09.03./26.08.	16:45 - 17:30
Oberschöna OT Kleinschirma	Buswendeschleife/Wegefärther Straße	10.03./29.08.	14:30 - 15:15
Oberschöna OT Langhennersdorf	An der ehemaligen Busgarage (Bauhof)	09.03./26.08.	15:45 - 16:30
Oberschöna OT Wegefärth	Otto's Minimarkt	10.03./29.08.	15:45 - 16:30
Oederan	Freiberger Straße/ehem. Schützenhaus	05.04./16.09.	16:45 - 17:30
Oederan	Gerichtsstraße/Parkplatz Klein-Erzgebirge	14.03./31.08.	10:00 - 10:45
Oederan ST Börnichen	am Vereinshaus	15.03./01.09.	12:30 - 13:15
Oederan ST Breitenau	Str. d. Friedens 74 / vor ehem. Betriebsgelände Böttcher Agrartechnik	14.03./31.08.	11:00 - 11:45
Oederan ST Frankenstein	Ortsausgang in Richtung Memmendorf	10.03./29.08.	12:30 - 13:15
Oederan ST Gahlenz	ehem. Konsum-Kaufhalle	05.04./16.09.	14:45 - 15:30
Oederan ST Görbersdorf	Richard-Rentsch-Straße/Buswendeschleife	05.04./16.09.	15:45 - 16:30
Oederan ST Kirchbach	Buswendeschleife	10.03./29.08.	10:00 - 10:45
Oederan ST Memmendorf	Agrargenossenschaft/Küche	10.03./29.08.	11:15 - 12:00
Oederan ST Schönerstadt	am Teich	15.03./01.09.	11:30 - 12:15
Ostrau	Ernst-Thälmann-Str.	23.03./29.09.	12:00 - 12:45
Ostrau OT Jahna	Verkaufsstelle/Jahnaer Hauptstraße/Kirchgasse	23.03./29.09.	11:00 - 11:45
Ostrau OT Schrebitz	ehemalige Brauerei/Gallschützer Straße/Brauereistraße	22.03./28.09.	18:30 - 19:00
Penig	Parkplatz Lunzenauer Straße	24.03./01.12.	08:45 - 10:45
Penig	Parkplatz Lunzenauer Straße	Sa. 26.11.	08:00 - 12:00
Penig	Pestalozzistraße/Garagen/Büro Wohnungsgenossenschaft	22.03./29.11.	17:30 - 19:00
Penig ST Arnsdorf	Standplatz Glascontainer/Am Dorfbach 42	22.03./29.11.	13:45 - 14:45
Penig ST Chursdorf	Wendeschleife / Standplatz Glascontainer/Landgutweg	22.03./29.11.	16:15 - 17:15
Penig ST Langenleuba-Oberhain	Parkplatz am Sportplatz	22.03./29.11.	11:00 - 11:45
Penig ST Niedersteinbach	Parkplatz am Schießplatz	22.03./29.11.	12:00 - 12:30
Penig ST Obergräfenhain	Standplatz Glascontainer	22.03./29.11.	10:00 - 10:45
Penig ST Tauscha	Hofstraße/Nähe Einfahrt GRUMA AGRAR GmbH	24.03./01.12.	11:00 - 12:00
Penig ST Thierbach	Verkaufsstelle/Bushaltestelle	22.03./29.11.	15:00 - 16:00
Rechenberg-Bienenmühle	Baywa-Verkaufsstelle B 171	21.03./07.09.	11:00 - 12:30
Rechenberg-Bienenmühle OT Clausnitz	Standplatz Glascontainer am Markt	30.03./12.09.	14:00 - 15:00
Rechenberg-Bienenmühle OT Holzchau	Parkplatz neues FFW-Gerätehaus	21.03./07.09.	10:00 - 10:45
Reinsberg	Busparkplatz Dörfliches Gemeindezentrum	16.03./02.09.	15:00 - 16:30
Reinsberg OT Dittmannsdorf	Parkplatz Gasthof	17.03./05.09.	13:00 - 13:45
Reinsberg OT Hirschfeld	Haltestelle Kreuzung Hauptstraße/Reinsberger Straße	16.03./02.09.	12:00 - 12:45
Reinsberg OT Neukirchen	gegenüber Siggis Sachsenkauf	16.03./02.09.	13:45 - 14:30
Rochlitz	Bahnhofsplatz	17.03./10.11.	16:00 - 19:00
Rochlitz	Parkplatz an der Bleiche/Uferstraße	18.03./11.11.	10:15 - 13:15
Rochlitz	Parkplatz an der Bleiche/Uferstraße	Sa. 10.12.	08:00 - 12:00
Rochlitz ST Breitenborn	am Gemeindezentrum	17.03./10.11.	10:00 - 11:00
Rochlitz ST Noßwitz	am Dorfteich	17.03./10.11.	11:15 - 12:15
Rochlitz ST Penna	am Gemeindehaus	18.03./11.11.	09:00 - 10:00
Rossau	am Gemeindeamt/Hauptstraße 99	01.04./09.12.	16:00 - 17:00

Tourenplan des Schadstoffmobils

Bitte informieren Sie sich über mögliche kurzfristige Änderungen vor dem Sammeltermin auf www.ekm-mittelsachsen.de und über die regionale Presse!

Ort	Standplatz	Datum	Uhrzeit
Rossau OT Dreiwerden	Garagenkomplex am Lindenweg	14.03./07.11.	15:30 - 16:30
Rossau OT Greifendorf	B 169/Einfahrt Rubinberg/Platz Agrargenossenschaft	14.03./07.11.	09:45 - 10:45
Rossau OT Hermsdorf	am Gasthof / Sportplatz	01.04./09.12.	14:45 - 15:45
Rossau OT Oberrossau	Gasthof/Hauptstraße 186	14.03./07.11.	13:15 - 14:00
Rossau OT Seifersbach	Mittweidaer Straße 16/Parkplatz vor der Autowerkstatt	14.03./07.11.	14:15 - 15:15
Roßwein	Marktplatz	31.03./07.10.	14:00 - 16:30
Roßwein	Marktplatz	Sa. 17.12.	08:00 - 12:00
Roßwein	Standplatz Glascontainer Dr. -Otto-Nuschke-Straße	30.03./06.10.	16:30 - 19:00
Roßwein ST Gleisberg	Gasthof Buswendeplatz/Hauptstraße	31.03./07.10.	10:15 - 11:30
Roßwein ST Haßlau	Standplatz Glascontainer/Dorfstraße 57	31.03./07.10.	12:30 - 13:45
Roßwein ST Niederstregis	ehemalige Gaststätte Funke/Nähe Kirche	30.03./06.10.	15:15 - 16:15
Sayda	Am Roßplatz	30.03./12.09.	16:15 - 17:45
Sayda ST Friedebach	Am alten Bahnhof	30.03./12.09.	15:15 - 16:00
Sayda ST Ullersdorf	Buswendeschleife	30.03./12.09.	18:00 - 18:45
Seelitz OT Döhlen	Markt (bei Gaststätte Faßmann)	23.03./30.11.	11:15 - 12:00
Seelitz OT Fischheim	Standplatz Glascontainer	23.03./30.11.	13:15 - 14:00
Seelitz OT Kolkau	Standplatz Glascontainer/Mittlere Dorfstraße	23.03./30.11.	14:15 - 15:00
Seelitz OT Zetteritz	Standplatz Glascontainer/Hohlweg	23.03./30.11.	15:15 - 16:00
Seelitz OT Zschaagwitz	am ehemaligen Gasthof B 175 Geringswalder Straße	23.03./30.11.	10:00 - 11:00
Striegistal OT Arnsdorf	LKW-Parkplatz ehemalige Gaststätte Quirl an der B 169	30.03./07.12.	09:30 - 10:30
Striegistal OT Berbersdorf	Talstraße Standplatz Glascontainer/Bushaltestelle	30.03./07.12.	13:00 - 14:00
Striegistal OT Böhrigen	Bahnhofstraße gegenüber Feuerwehr	30.03./07.12.	10:45 - 11:45
Striegistal OT Etzdorf	Nossener Straße 40-44/am Kartoffellagerhaus/ Hängerplatz der Agrargenossenschaft Grünlichtenberg vorm Sportplatz	30.03./07.12.	14:15 - 15:15
Striegistal OT Marbach	Parkplatz Gasthof "Goldener Anker"/Hauptstraße 87	30.03./07.12.	15:30 - 16:30
Striegistal OT Mobendorf	am Erbgericht Lange Straße 6	30.03./07.12.	18:00 - 19:00
Striegistal OT Pappendorf	Feuerwehr Schulstraße	30.03./07.12.	16:45 - 17:45
Taura	Marktplatz	23.03./30.11.	17:30 - 19:00
Taura OT Köthensdorf	Schulstraße/Parkplatz hinter Einkaufszentrum	08.03./01.11.	09:45 - 10:45
Waldheim	Busbahnhof	21.03./27.09.	17:00 - 18:00
Waldheim	Härtelstraße/Ecke Industriestraße	21.03./27.09.	10:45 - 12:45
Waldheim	Richzenhain/Parkplatz vorm Sportplatz	21.03./27.09.	18:15 - 19:00
Waldheim	Richzenhain/Parkplatz vorm Sportplatz	Sa. 06.02.	08:00 - 12:00
Waldheim ST Reinsdorf	Feuerwehrplatz	21.03./27.09.	14:00 - 15:00
Wechselburg	Markt	29.03./06.12.	10:45 - 12:45
Wechselburg OT Göhren	Standplatz Glascontainer/Waldcafe vor der Muldenbrücke	29.03./06.12.	14:00 - 14:45
Wechselburg OT Mutzscheroda	Gaststätte Mutzscheroda	29.03./06.12.	09:30 - 10:30
Wechselburg OT Zschoppelhain	Stall Bonitz/Zufahrt Hauptstraße 34	23.03./30.11.	16:15 - 17:15
Weißborn	Parkplatz Freibad/Lichtenberger Straße	08.03./25.08.	17:00 - 17:45
Weißborn OT Berthelsdorf	Parkplatz Gartenanlage "Höhenluft" Hauptstr. 54 a	18.03./06.09.	10:00 - 10:45
Zettlitz	Parkplatz am Sportplatz / Ortseingang	17.03./10.11.	14:45 - 15:45
Zschaitz-Ottewig OT Ottewig	Gemeindeamt	23.03./29.09.	14:00 - 15:00
Zschaitz-Ottewig OT Zschaitz	alter Bahnhof/Am Bahnhofsbereich Schulstraße	23.03./29.09.	15:15 - 16:00



Was?	Wohin?	Tipp
Abbeizmittel	Mobile/stationäre Schadstoffsammlung	
Abdeckreisig	Eigenkompostierung, Biotonne, Wertstoffhof (€)	Häckseln und als Mulch aufbringen
Abflussreiniger	Mobile/stationäre Schadstoffsammlung	Mechanische Reinigung mit Saugglocke oder Abflussspirale sind umweltfreundlicher
Akkus	Rückgabe im Handel, Mobile/stationäre Schadstoffsammlung, Wertstoffhof	
Akten (größere Mengen)	Spezialfirmen für Aktenentsorgung	Kleinmengen schreddern und ins Altpapier
Aktenordner	Restabfallbehälter	
Alteisen/ Almetalle	Wertstoffhof, Schrottsammlung	
Altkleider	Tragbar und sauber: Altkleidersammlung, Second-Hand-Läden, Textilbörse, Wertstoffhof Verschlissen od. verschmutzt: Restabfallbehälter	Lumpen: Restabfallbehälter
Altacke/-farben auf Nitro- oder Alkydharzbasis	Mobile/stationäre Schadstoffsammlung	Umweltfreundlichere Dispersionsfarben nutzen Achten Sie auf Umweltzeichen „Blauer Engel“
Altacke/-farben (ausgehärtet)	Restabfallbehälter	
Altacke/-farben (flüssig)	Auf Wasserbasis: eintrocknen lassen-Restabfallbehälter Auf Nitrobasis: Mobile/stationäre Schadstoffsammlung	Kaufen Sie bedarfsgerecht und brauchen Sie alles auf. Lagern Sie Farbreste frostsicher.
Altöl	Rückgabe an Händler, Mobile/stationäre Schadstoffsammlung, Tankstellen, Kfz-Werkstätten	Es besteht eine gesetzliche Rücknahmepflicht für alle Vertrieber von Motorenöl!
Altpapier	Sauber: Blaue Papiertonne/Wertstoffhof Verschmutzt: Restabfallbehälter	
Aluminiumfolien, -dosen, -deckel	Gelbe Tonne	Alufolie durch Brotdosen ersetzen!
Altautos	Zugelassene Kfz-Verwertungsanlagen	Abfallberatung 03731 2625-41 und -42
Anpflanztöpfe <small>meist schwarze Plastik</small>	Gelbe Tonne	Übertöpfe aus Plastik sind Restabfall
Aquarium	Sperrmüllsammlung/Wertstoffhof	
Arzneimittel	Mobile/stationäre Schadstoffsammlg., Restabfallbeh.	Rücknahme-Service einiger Apotheken
Asbest und -haltige Baustoffe	Containerdienst, Entsorger, Zwischenlager für Sonderabfall Freiberg (kostenpflichtig)	siehe Seite 19
Asche	Restabfallbehälter	Nur kalte Asche in Behälter füllen!
Äste	Eigenkompostierung, Biotonne, Wertstoffhof (€)	Häckseln und als Mulch aufbringen
Autobatterien	Mobile/stationäre Schadstoffsammlung; Rückgabe an Handel beim Kauf einer neuen, Wertstoffhof	Kaufbeleg aufheben
Autofelgen	Wertstoffhof, Schrottsammlung	
Autoreifen	Entsorger, Reifenservice, Kfz-Werkstätten	
Babywindeln	Restabfallbehälter	80-Liter-Abfallsack für 4,00 €/ Windeldienste
Backofenreiniger	Mobile/stationäre Schadstoffsammlung	
Badewanne (Metall)	Wertstoffhof, Schrottsammlung	
Baby-Badewanne (Kunststoff)	Sperrmüllsammlung/Wertstoffhof	
Batterien und Knopfzellen	Grüne BATT-Box beim Händler, Wertstoffhof, Mobile/stationäre Schadstoffsammlung	Besser: Geräte mit Solarzellen oder Netzstecker, Einsatz von Akkus
Baum- und Heckenschnitt	Eigenkompostierung, Biotonne, Wertstoffhof (€)	Häckseln und als Mulch aufbringen
Bauschaum (PU-Schaumdosen)	Mobile/stationäre Schadstoffsammlung, Wertstoffhof, Rücknahmeboxen in Baumärkten	
Bauschutt	Baustoffrecycling, Containerdienst, AWVC*, ausgewählte Wertstoffhöfe (€) siehe Seite 10	
Baustellenmischabfälle	Containerdienste, Entsorger, AWVC*, ausgewählte Wertstoffhöfe (€) siehe Seite 10	
Beizmittel	Mobile/stationäre Schadstoffsammlung	

Abfall - ABC

Was?	Wohin?	Tipps
Beton	Containerdienst, ausgewählte Wertstoffhöfe (€), siehe Seite 10, Entsorger	
Bildschirme	Wertstoffhof, Elektronikaltgeräte	Funktionsfähige weitergeben
Blech	Wertstoffhof, Schrottsammlung	
Blechk Dosen	Gelbe Tonne	
Blumen	Eigenkompostierung, Biotonne	
Blumentöpfe (Plastik, Ton)	Restabfallbehälter	Weiterverwenden
Bodenaushub	Containerdienst, Entsorger	
Bodenbelag	Sperrmüllsammlung/Wertstoffhof	
Bremsflüssigkeit	Mobile/stationäre Schadstoffsammlung	
Bücher	ohne Leineneinband(!): Blaue Papiertonne/ Wertstoffhof sonst Einband entfernen.	Offenes Bücherregal in der EKM, Antiquariat, Tauschbörsen
Butterbrotpapier	Restabfallbehälter	Besser: Brotdose nutzen!
Chemikalien aller Art	Mobile/stationäre Schadstoffsammlung	
CD's, DVD's	Wertstoffhof, Rückgabeboxen CD-Recycling, Restabfallbehälter	
Computer	Wertstoffhof/ Elektronikaltgeräte	Intakte Geräte Anderen anbieten
Dachpappe	Entsorger, Containerdienste, Zwischenlager für Sonderabfall Freiberg (kostenpflichtig)	siehe Seite 19
Damenhygieneartikel	Restabfallbehälter	
Dämmstoffe	Entsorger, Containerdienste, ausgewählte Wertstoffhöfe (€)	Abfallberatung 03731 2625 -41 und -42
Deckenplatten aus Styropor	Entsorger, Restabfallbehälter	Kleinmengen: 80-Liter-Abfallsack für 4,00 €
Desinfektionsmittel	Mobile/stationäre Schadstoffsammlung	Vermeiden. Im Haushalt ist Hygiene mit herkömmlichen Putzmitteln ausreichend.
Dichtungsmaterial (Gummi)	Restabfallbehälter	
Dispersionsfarben	Ausgehärtet: Restabfallbehälter Flüssig: aushärten lassen- Restabfallbehälter	Flüssige Farben eintrocknen lassen oder durch Sägespäne oder Sand eindicken
Draht	Wertstoffhof, Schrottsammlung	
Druckerpatrone	Wertstoffhof	Recycling: Auffüllen lassen.
Düngemittelreste	Mobile/stationäre Schadstoffsammlung	
Eierschalen	Eigenkompostierung, Biotonne	
Eimer aus Plastik	Restabfallbehälter	
Einkaufstüten (Plastik)	Gelbe Tonne	Stoffbeutel oder Korb nutzen
Einweggeschirr	Gelbe Tonne	Umsteigen auf Mehrweg.
Einwegrasierer	Restabfallbehälter	Rasierer mit austauschbaren Klingen
Einwegflaschen	Ohne Pfand: Gelbe Tonne Mit Pfand: zurück ins Geschäft	Mehrwegflaschen können bis 50mal befüllt werden - umweltfreundlich!
Einwegspritzen	In durchstichsicheren Behältnissen in den Restabfallbeh.	Nur aus Haushalten.
Elektro(nik)altgeräte	Wertstoffhof	Intakte Geräte Anderen anbieten
Elektroherd	Wertstoffhof	
Elektrokabel	Wertstoffhof	
Energiesparlampen	ausgewählte Wertstoffhöfe - Kleinstmengen, Rückgabeboxen beim Handel	Abgabestellen siehe Seite 19
Entkalker	Mobile/stationäre Schadstoffsammlung	
Erdaushub	Entsorger, Containerdienste	Abfallberatung Tel. 03731 2625-41 und -42
Essenreste, gekocht	Restabfallbehälter	für Eigenkompostierung ungeeignet
Eternit	Containerdienst, Entsorger	

Erläuterungen: € = kostenpflichtige Annahme auf den Wertstoffhöfen

Was?	Wohin?	Tipp
Fahrräder ohne Reifen	Wertstoffhof/Schrottsammlung	
Fahrradreifen/-schlauch	Restabfallbehälter	
Farbreste	Siehe Altfarben	
Federbetten	Sperrmüllsammlung/Wertstoffhof, karitative Sammlung	
Fenster, Fensterglas	Restabfallbehälter, Containerdienst, Entsorger	ausgewählte Wertstoffhöfe (€) , siehe S. 10
Fette	Mobile/stationäre Schadstoffsammlung	
Feuerlöscher	Stationäre Schadstoffsammlung, Zwischenlager für Sonderabfall Freiberg	siehe Seite 19
Feuerzeug (Einweg)	Nur vollständig entleert: Restabfallbehälter sonst: Mobile/stationäre Schadstoffsammlung (Explosionsgefahr)	Nachfüllbare Feuerzeuge kaufen.
Fieberthermometer	Siehe Thermometer	
Filme	Restabfallbehälter	
Fernsehgeräte	Wertstoffhof/Elektroaltgeräte	
Flachglas	ausgewählte Wertstoffhöfe (€)	siehe Seite 10
Fleckenentferner	Mobile/stationäre Schadstoffsammlung	
Fliesen	Entsorger, Containerdienst	
Fleisch- und Fischreste	Restabfallbehälter	Bedarfsgerecht einkaufen.
Folien	Verpackungen: Gelbe Tonne Maler-/Baufolien: Restabfallbehälter	
Fön	Wertstoffhof/Elektroaltgeräte	
Fotochemikalien	Mobile/stationäre Schadstoffsammlung	
Fotos, Filme	Restabfallbehälter	
Frostschutzmittel	Mobile/stationäre Schadstoffsammlung	
Frittierfett, -öl	Mobile/stationäre Schadstoffsammlung, Spezialfirmen	Abfallberatung 03731 2625 -41 und -42
Fußbodenbeläge	Sperrmüllsammlung/Wertstoffhof	Laminat ist Baustellenabfall, kein Sperrmüll.
Gardinen	gut erhalten: Altkleidercontainer, sonst Restabfallbeh.	
Gartenabfälle	Eigenkompostierung, Biotonne, Wertstoffhof (€)	
Gartenschlauch	Sperrmüllsammlung/Wertstoffhof	
Gartenstühle, -tische	Sperrmüllsammlung/Wertstoffhof	
Gasflaschen	Leer: Wertstoffhof, Schrottsammlung Mit Restinhalt: stationäre Schadstoffsammlung (€)	
Gasherde	Wertstoffhof, Schrottsammlung	
Gefrierschränke/-truhen	Wertstoffhof/ Elektroaltgeräte	
Geschenkpapier	Unbeschichtet: Blaue Papiertonne/ Wertstoffhof Beschichtet: Restabfallbehälter	
Geschirr aus Porzellan/Keramik	Restabfallbehälter	
Getränkkartons, -dosen	Gelbe Tonne	
Gifte	Mobile/stationäre Schadstoffsammlung	
Gipskartonplatten	Containerdienst, Entsorger	
Glasflaschen und Gläser	Wertstoffcontainer Glas	Blaue Flaschen ins Grünglas / Noch besser: Umweltfreundliche Mehrwegflaschen
Glasscheiben	Restabfallbehälter, Containerdienst, Entsorger,	ausgewählte Wertstoffhöfe (€) , siehe S. 10
Glaswolle	Containerdienst, Entsorger	Abfallberatung 03731 2625 -41 und -42
Glühlampen	Restabfallbehälter	Energiesparlampen sind Problemstoff
Grasschnitt	Eigenkompostierung, Biotonne, Wertstoffhof (€)	
Grillreiniger und -anzünder	Mobile/stationäre Schadstoffsammlung	
Gummi /-handschuhe	Restabfallbehälter	

Abfall - ABC

Was?	Wohin?	Tipp
Gussteile	Wertstoffhof/Schrottsammlung	
Handy ohne Akku	Wertstoffhof/Elektronikaltgeräte/Handel	mit Akku zur Handysammlung
Halogenlampen	Mobile/stationäre Schadstoffsammlung	
Häcksler	Wertstoffhof/ Elektroaltgeräte	
Haushaltchemikalien (Abfluss-, Möbel-, Backofen-, WC-Reiniger, Entkalker)	Mobile/stationäre Schadstoffsammlung	
Hecken-/ Strauchschnitt	Eigenkompostierung, Biotonne, Wertstoffhof (€)	Häckseln und als Mulch aufbringen
Hefte	Blaue Papiertonne/Wertstoffhof	
Heu	Eigenkompostierung, Biotonne, Wertstoffhof (€)	
Holz	Unbehandelt: Wertstoffhof (€) Behandelt: z.B. Fenster: Entsorger, Containerdienst	
Holzschutzmittel	Mobile/stationäre Schadstoffsammlung	
Hundekot	Restabfallbehälter	
Hygieneartikel	Restabfallbehälter	
Illustrierte	Blaue Papiertonne, Wertstoffhof	
Imprägniermittel	Mobile/stationäre Schadstoffsammlung	
Inkontinenzabfälle	Restabfallbehälter	80-Liter-Abfallsack für 4,00 €
Insektizide	Mobile/stationäre Schadstoffsammlung	
Jalousien	aus Holz/Plastik: Sperrmüllsammlung / Wertstoffhof/ Restabfallbehälter aus Aluminium: Wertstoffhof/ Schrottsammlung	
Joghurtbecher	Gelbe Tonne	Bitte Deckel vom Becher trennen. Ausspülen nicht nötig.
Kabel	Wertstoffhof/ Elektroaltgeräte	
Kaffeesatz/ -filter/ -pads	Eigenkompostierung, Biotonne	Achtung: Kaffee kapseln = Gelbe Tonne
Kanülen von Spritzen	In durchstichsicheren Behältnissen in den Restabfallbehälter	Nicht in die Gelbe Tonne! Nur aus Haushalten!
Karton/ Kartonagen	Blaue Papiertonne/Wertstoffhof	Kartons bitte zerlegen
Katzenstreu	Restabfallbehälter	
Kehricht	Restabfallbehälter	
Keramik	Restabfallbehälter	
Kerzen(reste)	Restabfallbehälter	Einschmelzen und neue Kerzen gießen
Kinderwagen	Sperrmüllsammlung/Wertstoffhof	Tauschbörsen, Verschenkemärkte
Klebstoffe, Leim	Mobile/stationäre Schadstoffsammlung	
Kleintierstreu	Organisch: Eigenkompostierung, Biotonne Anorganisch: Restabfallbehälter	
Klobrille	Restabfallbehälter	
Knopfzellen	Grüne BATT-Box beim Händler, Mobile/stationäre Schadstoffsammlung, Wertstoffhof	Nutzen Sie Geräte mit Solarzellen oder Netzstecker.
Kochtöpfe, -tiegel, -pfannen	Wertstoffhof/Schrottsammlung	
Koffer	Sperrmüllsammlung/Wertstoffhof	
Konservendosen	Gelbe Tonne	
Korken	aus Kork: Wertstoffhof aus Plastik: Gelbe Tonne	Sammelinitiative „Korken für Kork“
Küchenabfälle	Ungekocht: Eigenkompostierung, Biotonne Gekocht: Restabfallbehälter größere Mengen: Tonne für Speiseabfälle	Fleischhaltiges, Gekochtes und Knochen: Restabfallbehälter www.speisereste.de

Erläuterungen: € = kostenpflichtige Annahme auf den Wertstoffhöfen

Abfall - ABC

Was?	Wohin?	Tipp
Kühlgeräte	Wertstoffhof/Elektroaltgeräte	Intakte Geräte anderen anbieten
Lacke	Siehe Altlacke	
Laminat	Entsorger, Containerdienst	Kein Sperrmüll!
Lampenschirm	Sperrmüllsammlung/Wertstoffhof	
Laub	Eigenkompostierung, Biotonne, Wertstoffhof (€)	
Laugen	Mobile/stationäre Schadstoffsammlung	
Leuchtstoffröhren, -lampen	Abgabestellen Seite 19	Vorsicht, können Quecksilber enthalten!
Linoleum	Sperrmüllsammlung/Wertstoffhof	
Lösungsmittel	Mobile/stationäre Schadstoffsammlung	
Lumpen, Lappen	Restabfallbehälter	Tragbare, saubere Altkleider: Sammelcontainer
Matratzen	Sperrmüllsammlung/Wertstoffhof	
Metalle	Wertstoffhof, Schrottsammlung	
Milchglas z. B. Odolflaschen	Gelbe Tonne	
Milchtüten	Gelbe Tonne	
Möbel	Sperrmüllsammlung/Wertstoffhof	Anderen anbieten, Möbelbörse
Montageschaum	Siehe Bauschaum	
Motoröl	Rückgabe an Händler, Mobile/stationäre Schadstoffsammlung	
Munition	Polizei, Jagdbehörde Tel. 03731 799-3622	
Nachtspeicheröfen	Wertstoffhof/ Elektroaltgeräte	
Nägel	Wertstoffhof, Schrottsammlung	
Nagellack/ -entferner	Mobile/stationäre Schadstoffsammlung	
Nichtverpackungen aus Kunststoff	ausgewählte Wertstoffhöfe (€) , siehe Seite 10	
Nitroverdünnung/-lacke	Mobile/stationäre Schadstoffsammlung	
Ölfiter	Mobile/stationäre Schadstoffsammlung	
Ölgetränkte Lappen und Tücher	Mobile/stationäre Schadstoffsammlung	
Ölradiator	Wertstoffhof/Elektroaltgeräte	
Ölverunreinigtes Erdreich	Spezialfirma	Abfallberatung 03731 2625-41 und -42
Ordner	Restabfallbehälter	
Paketbänder	Restabfallbehälter	
Paneele	Entsorger, Containerdienst	
Papier, Knüllpapier	Sauber: Blaue Papiertonne/Wertstoffhof Verschmutzt/beschichtet: Restabfallbehälter	
Papierhandtücher	nicht verschmutzt: Blaue Papiertonne/Wertstoffhof	
Papiertaschentücher	Restabfallbehälter	
Pergamentpapier	Restabfallbehälter	
Pflanzenabfälle	Eigenkompostierung, Biotonne, Wertstoffhof (€)	
Pflanzenschutzmittel	Mobile/stationäre Schadstoffsammlung	
Porzellan	Restabfallbehälter	
Prospekte	Blaue Papiertonne/Wertstoffhof	
Radio	Wertstoffhof/Elektroaltgeräte	
Rasenmäher	Elektrisch: Wertstoffhof Benzin: Schrottsammlung (ohne Benzin)	
Rasenschnitt	Eigenkompostierung, Biotonne, Wertstoffhof (€)	

Erläuterungen: € = kostenpflichtige Annahme auf den Wertstoffhöfen

Abfall - ABC

Was?	Wohin?	Tipp
Rasierklingen	Restabfallbehälter	
Regentonne	Sperrmüllsammlung/Wertstoffhof	
Regenschirm	Restabfallbehälter, Sperrmüllsammlung, Wertstoffhof	
Reifen	Rückgabe an Händler, Entsorger	
Reinigungsmittel	Mobile/stationäre Schadstoffsammlung	
Rostschutzmittel	Mobile/stationäre Schadstoffsammlung	
Sägespäne	Unbehandelt: Eigenkompostierung, Biotonne Behandelt: Restabfallbehälter, Entsorger, stationäre Schadstoffsammlung	
Sanitärkeramik	Entsorger, Containerdienst	
„Sauerkrautplatten“	Entsorger, Containerdienst	Abfallberatung 03731 2625-41 und -42
Schädlingsbekämpfungsmittel	Mobile/stationäre Schadstoffsammlung	
Schallplatten	Restabfallbehälter	
Schaumgummi	Restabfallbehälter, Sperrmüllsammlung/Wertstoffhof	
Schuhe	Verschlissen: Restabfallbehälter	Tragbar: paarweise gebündelt in Kleidercontainer
Spiegelglas	Restabfallbehälter, Sperrmüllsammlung/ Wertstoffhof	
Spielzeug	Restabfallbehälter	Verschenken
Spraydosen	Entleert: Gelbe Tonne Mit Restinhalten: Mobile/stationäre Schadstoffsammlung	
Staubsaugerbeutel	Restabfallbehälter	
Steingutflaschen	Gelbe Tonne	
Stofftiere (groß)	Sperrmüllsammlung/ Wertstoffhof	
Styropor	als Verpackung: Gelbe Tonne als Deckenplatte: Restabfallbehälter	80-Liter-Abfallsack für 4,00 €
Tabakreste	Restabfallbehälter	
Tapeten	Restabfallbehälter	80-Liter-Abfallsack für 4,00 €
Teppiche, Teppichboden	Sperrmüllsammlung/Wertstoffhof	Laminat ist kein Sperrmüll!
Tetrapacks	Gelbe Tonne	
Thermometer	mit Quecksilber: Mobile/stationäre Schadstoffsammlung Mit Batterie: Wertstoffhof/ Elektroaltgeräte	
Tierkadaver	Grüne Tonne bei EKM, Freiberg (€)	Tierkörperbeseitigung Sachsen 035249 7350
Tierkot	Restabfallbehälter	
Toilettenbecken	Entsorger, Containerdienst	
Toner	Rückgabe an Händler, Mobile/stationäre Schadstoffsammlung	Wertstoffhöfe
Türen	Entsorger, Containerdienst	Kein Sperrmüll!
Unkraut	Eigenkompostierung, Biotonne, Wertstoffhof (€)	
Unkrautvernichtungsmittel	Mobile/stationäre Schadstoffsammlung	
Verdünner	Mobile/stationäre Schadstoffsammlung	
Videokassette	Restabfallbehälter	
Waschbecken	Entsorger, Containerdienst	
Watte/Wattestäbchen	Restabfallbehälter	
Wegwerfwindeln	siehe Babywindeln	
Weihnachtsbäume	Wertstoffhof, Kompost	Schreddern und als Mulch nutzen
Zahnbürste	Restabfallbehälter, elektrisch: Wertstoffhof	
Zeitungen/Zeitschriften/Kataloge	Blaue Papiertonne/Wertstoffhof	
Zigaretten/-kippen	Restabfallbehälter	
Zementsäcke (mit Kunststoff)	Gelbe Tonne	nur Papier: Blaue Tonne

Erläuterungen: € = kostenpflichtige Annahme auf den Wertstoffhöfen

Tourenpläne



	Januar	Februar	März	April	Mai	Juni	Juli	August	September	Oktober	November	Dezember
Altmittweida und OT Siedlung												
Restabfall	7/21	4/18	3/17	1/14/28	12/26	9/23	7/21	4/18	1/15/29	13/27	10/24	8/22
Papier	11	8	7	4	2/30	27	25	22	19	17	14	12
Gelbe Tonne	7/21	4/18	3/17	1/14/28	12/26	9/23	7/21	4/18	1/15/29	13/27	10/24	8/22
Augustusburg												
Restabfall	4/18	1/15/29	14/29	11/25	9/23	6/20	4/18	1/15/29	12/26	10/24	7/21	5/19
Papier	27	24	23	20	19	15	13	10	7	6	3/30	29
Gelbe Tonne	11/25	8/22	7/21	4/18	2/17/30	13/27	11/25	8/22	5/19	4/17	1/14/28	12/27
Augustusburg ST Erdmannsdorf,ST Kunnersdorf												
Restabfall	4/18	1/15/29	14/29	11/25	9/23	6/20	4/18	1/15/29	12/26	10/24	7/21	5/19
Papier	11	8	7	4	2/30	27	25	22	19	17	14	12
Gelbe Tonne	4/18	1/15/29	14/29	11/25	9/23	6/20	4/18	1/15/29	12/26	10/24	7/21	5/19
Augustusburg ST Grünberg												
Restabfall	12/26	9/23	8/22	5/19	3/18/31	14/28	12/26	9/23	6/20	5/18	2/15/29	13/28
Papier	5	2	1/30	26	24	21	19	16	13	11	8	6
Gelbe Tonne	11/25	8/22	7/21	4/18	2/17/30	13/27	11/25	8/22	5/19	4/17	1/14/28	12/27
Augustusburg ST Hennersdorf												
Restabfall	7/21	4/18	3/17	1/14/28	12/26	9/23	7/21	4/18	1/15/29	13/27	10/24	8/22
Papier	27	24	23	20	19	15	13	10	7	6	3/30	29
Gelbe Tonne	12/26	9/23	8/22	5/19	3/18/31	14/28	12/26	9/23	6/20	5/18	2/15/29	13/28
Bobritzsch-Hilbersdorf OT Hilbersdorf												
Restabfall	14/28	11/25	10/24	7/21	6/20	2/16/30	14/28	11/25	8/22	7/20	4/18	1/15/30
Papier	21	18	17	14	12	9	7	4	1/29	27	24	22
Gelbe Tonne	2/15/29	12/26	11/26	8/22	7/21	3/17	1/15/29	12/26	9/23	8/21	5/19	2/16/31
Bobritzsch-Hilbersdorf OT Naundorf												
Restabfall	11/25	8/22	7/21	4/18	2/17/30	13/27	11/25	8/22	5/19	4/17	1/14/28	12/27
Papier	8	5	4	2/29	27	24	22	19	16	14	11	9
Gelbe Tonne	2/15/29	12/26	11/26	8/22	7/21	3/17	1/15/29	12/26	9/23	8/21	5/19	2/16/31
Bobritzsch-Hilbersdorf OT Niederbobritzsch												
Restabfall	8/22	5/19	4/18	2/15/29	13/27	10/24	8/22	5/19	2/16/30	14/28	11/25	9/23
Papier	4	1/29	29	25	23	20	18	15	12	10	7	5
Gelbe Tonne	4/18	1/15/29	14/29	11/25	9/23	6/20	4/18	1/15/29	12/26	10/24	7/21	5/19
Bobritzsch-Hilbersdorf OT Oberbobritzsch,OT Sohra												
Restabfall	8/22	5/19	4/18	2/15/29	13/27	10/24	8/22	5/19	2/16/30	14/28	11/25	9/23
Papier	5	2	1/30	26	24	21	19	16	13	11	8	6
Gelbe Tonne	4/18	1/15/29	14/29	11/25	9/23	6/20	4/18	1/15/29	12/26	10/24	7/21	5/19
Brand-Erbisdorf												
Restabfall	12/26	9/23	8/22	5/19	3/18/31	14/28	12/26	9/23	6/20	5/18	2/15/29	13/28
Papier	18	15	14	11	9	6	4	1/29	26	24	21	19
Gelbe Tonne	8/22	5/19	4/18	2/15/29	13/27	10/24	8/22	5/19	2/16/30	14/28	11/25	9/23
Brand-Erbisdorf ST Gränitz												
Restabfall	11/25	8/22	7/21	4/18	2/17/30	13/27	11/25	8/22	5/19	4/17	1/14/28	12/27
Papier	15	12	11	8	7	3	1/29	26	23	21	19	16
Gelbe Tonne	2/15/29	12/26	11/26	8/22	7/21	3/17	1/15/29	12/26	9/23	8/21	5/19	2/16/31
Brand-Erbisdorf ST Himmelsfürst,ST Langenau												
Restabfall	11/25	8/22	7/21	4/18	2/17/30	13/27	11/25	8/22	5/19	4/17	1/14/28	12/27
Papier	18	15	14	11	9	6	4	1/29	26	24	21	19
Gelbe Tonne	14/28	11/25	10/24	7/21	6/20	2/16/30	14/28	11/25	8/22	7/20	4/18	1/15/30
Brand-Erbisdorf ST Linda,ST Oberreichenbach												
Restabfall	11/25	8/22	7/21	4/18	2/17/30	13/27	11/25	8/22	5/19	4/17	1/14/28	12/27
Papier	15	12	11	8	7	3	1/29	26	23	21	19	16
Gelbe Tonne	14/28	11/25	10/24	7/21	6/20	2/16/30	14/28	11/25	8/22	7/20	4/18	1/15/30
Brand-Erbisdorf ST St. Michaelis												
Restabfall	11/25	8/22	7/21	4/18	2/17/30	13/27	11/25	8/22	5/19	4/17	1/14/28	12/27
Papier	21	18	17	14	12	9	7	4	1/29	27	24	22
Gelbe Tonne	14/28	11/25	10/24	7/21	6/20	2/16/30	14/28	11/25	8/22	7/20	4/18	1/15/30
Burgstädt Bitte suchen Sie zuerst Ihre Straße auf Seite 49.												
Restabfall R1	5/19	2/16	1/15/30	12/26	10/24	7/21	5/19	2/16/30	13/27	11/25	8/22	6/20
Restabfall R2	6/20	3/17	2/16/31	13/27	11/25	8/22	6/20	3/17/31	14/28	12/26	9/23	7/21
Restabfall R3	7/21	4/18	3/17	1/14/28	12/26	9/23	7/21	4/18	1/15/29	13/27	10/24	8/22
Papier P1	12	9	8	5	3/31	28	26	23	20	18	15	13
Papier P2	13	10	9	6	4	1/29	27	24	21	19	17	14
Papier P3	14	11	10	7	6	2/30	28	25	22	20	18	15
Gelbe Tonne L1	11/25	8/22	7/21	4/18	2/17/30	13/27	11/25	8/22	5/19	4/17	1/14/28	12/27
Gelbe Tonne L2	12/26	9/23	8/22	5/19	3/18/31	14/28	12/26	9/23	6/20	5/18	2/15/29	13/28

Fettdruck = Verschiebung wegen Feiertagen

Tourenpläne

	Januar	Februar	März	April	Mai	Juni	Juli	August	September	Oktober	November	Dezember
Burgstädt OT Mohsdorf, OT Schweizerthal												
Restabfall	14/28	11/25	10/24	7/21	6/20	2/16/30	14/28	11/25	8/22	7/20	4/18	1/15/30
Papier	8	5	4	2/29	27	24	22	19	16	14	11	9
Gelbe Tonne	8/22	5/19	4/18	2/15/29	13/27	10/24	8/22	5/19	2/16/30	14/28	11/25	9/23
Claußnitz und OT Diethensdorf, OT Markersdorf, OT Röllingshain												
Restabfall	5/19	2/16	1/15/30	12/26	10/24	7/21	5/19	2/16/30	13/27	11/25	8/22	6/20
Papier	4	1/29	29	25	23	20	18	15	12	10	7	5
Gelbe Tonne	4/18	1/15/29	14/29	11/25	9/23	6/20	4/18	1/15/29	12/26	10/24	7/21	5/19
Döbeln Bitte suchen Sie zuerst Ihre Straße ab Seite 49.												
Restabfall R1	11/25	8/22	7/21	4/18	2/17/30	13/27	11/25	8/22	5/19	4/17	1/14/28	12/27
Restabfall R2	12/26	9/23	8/22	5/19	3/18/31	14/28	12/26	9/23	6/20	5/18	2/15/29	13/28
Restabfall R3	13/27	10/24	9/23	6/20	4/19	1/15/29	13/27	10/24	7/21	6/19	3/17/30	14/29
Papier P1	4	1/29	29	25	23	20	18	15	12	10	7	5
Papier P2	8	5	4	2/29	27	24	22	19	16	14	11	9
Papier P3	22	19	18	15	13	10	8	5	2/30	28	25	23
Papier P4	11	8	7	4	2/30	27	25	22	19	17	14	12
Papier P5	12	9	8	5	3/31	28	26	23	20	18	15	13
Papier P6	13	10	9	6	4	1/29	27	24	21	19	17	14
Papier P7	14	11	10	7	6	2/30	28	25	22	20	18	15
Gelbe Tonne	6/20	3/17	2/16/31	13/27	11/25	8/22	6/20	3/17/31	14/28	12/26	9/23	7/21
Döbeln OT Bormitz, OT Hermsdorf, OT Oberranschütz, OT Zschackwitz, OT Zschäschütz												
Restabfall	12/26	9/23	8/22	5/19	3/18/31	14/28	12/26	9/23	6/20	5/18	2/15/29	13/28
Papier	8	5	4	2/29	27	24	22	19	16	14	11	9
Gelbe Tonne	7/21	4/18	3/17	1/14/28	12/26	9/23	7/21	4/18	1/15/29	13/27	10/24	8/22
Döbeln OT Ebersbach, OT Mannsdorf, OT Neudorf												
Restabfall	11/25	8/22	7/21	4/18	2/17/30	13/27	11/25	8/22	5/19	4/17	1/14/28	12/27
Papier	21	18	17	14	12	9	7	4	1/29	27	24	22
Gelbe Tonne	7/21	4/18	3/17	1/14/28	12/26	9/23	7/21	4/18	1/15/29	13/27	10/24	8/22
Döbeln OT Forchheim, OT Limmritz, OT Stockhausen, OT Ziegra												
Restabfall	7/21	4/18	3/17	1/14/28	12/26	9/23	7/21	4/18	1/15/29	13/27	10/24	8/22
Papier	11	8	7	4	2/30	27	25	22	19	17	14	12
Gelbe Tonne	5/19	2/16	1/15/30	12/26	10/24	7/21	5/19	2/16/30	13/27	11/25	8/22	6/20
Döbeln OT Miera, OT Nöthschütz, OT Technitz												
Restabfall	11/25	8/22	7/21	4/18	2/17/30	13/27	11/25	8/22	5/19	4/17	1/14/28	12/27
Papier	11	8	7	4	2/30	27	25	22	19	17	14	12
Gelbe Tonne	7/21	4/18	3/17	1/14/28	12/26	9/23	7/21	4/18	1/15/29	13/27	10/24	8/22
Döbeln OT Neugreußig												
Restabfall	12/26	9/23	8/22	5/19	3/18/31	14/28	12/26	9/23	6/20	5/18	2/15/29	13/28
Papier	21	18	17	14	12	9	7	4	1/29	27	24	22
Gelbe Tonne	7/21	4/18	3/17	1/14/28	12/26	9/23	7/21	4/18	1/15/29	13/27	10/24	8/22
Döbeln OT Pischwitz, OT Schweta, OT Töpel, OT Wöllsdorf												
Restabfall	11/25	8/22	7/21	4/18	2/17/30	13/27	11/25	8/22	5/19	4/17	1/14/28	12/27
Papier	11	8	7	4	2/30	27	25	22	19	17	14	12
Gelbe Tonne	5/19	2/16	1/15/30	12/26	10/24	7/21	5/19	2/16/30	13/27	11/25	8/22	6/20
Dorfchemnitz OT Voigtsdorf												
Restabfall	5/19	2/16	1/15/30	12/26	10/24	7/21	5/19	2/16/30	13/27	11/25	8/22	6/20
Papier	19	16	15	12	10	7	5	2/30	27	25	22	20
Gelbe Tonne	2/15/29	12/26	11/26	8/22	7/21	3/17	1/15/29	12/26	9/23	8/21	5/19	2/16/31
Dorfchemnitz mit Wolfsgrund												
Restabfall	4/18	1/15/29	14/29	11/25	9/23	6/20	4/18	1/15/29	12/26	10/24	7/21	5/19
Papier	20	17	16	13	11	8	6	3/31	28	26	23	21
Gelbe Tonne	2/15/29	12/26	11/26	8/22	7/21	3/17	1/15/29	12/26	9/23	8/21	5/19	2/16/31
Eppendorf												
Restabfall	6/20	3/17	2/16/31	13/27	11/25	8/22	6/20	3/17/31	14/28	12/26	9/23	7/21
Papier	26	23	22	19	18	14	12	9	6	5	2/29	28
Gelbe Tonne	14/28	11/25	10/24	7/21	6/20	2/16/30	14/28	11/25	8/22	7/20	4/18	1/15/30
Eppendorf OT Großwaltersdorf												
Restabfall	11/25	8/22	7/21	4/18	2/17/30	13/27	11/25	8/22	5/19	4/17	1/14/28	12/27
Papier	15	12	11	8	7	3	1/29	26	23	21	19	16
Gelbe Tonne	2/15/29	12/26	11/26	8/22	7/21	3/17	1/15/29	12/26	9/23	8/21	5/19	2/16/31
Eppendorf OT Kleinhartmannsdorf												
Restabfall	6/20	3/17	2/16/31	13/27	11/25	8/22	6/20	3/17/31	14/28	12/26	9/23	7/21
Papier	7	4	3	1/28	26	23	21	18	15	13	10	8
Gelbe Tonne	14/28	11/25	10/24	7/21	6/20	2/16/30	14/28	11/25	8/22	7/20	4/18	1/15/30

Fettdruck = Verschiebung wegen Feiertagen

Tourenpläne

	Januar	Februar	März	April	Mai	Juni	Juli	August	September	Oktober	November	Dezember
Erlau und OT Crossen												
Restabfall	13/27	10/24	9/23	6/20	4/19	1/15/29	13/27	10/24	7/21	6/19	3/17/30	14/29
Papier	12	9	8	5	3/31	28	26	23	20	18	15	13
Gelbe Tonne	5/19	2/16	1/15/30	12/26	10/24	7/21	5/19	2/16/30	13/27	11/25	8/22	6/20
Erlau OT Beerwalde												
Restabfall	13/27	10/24	9/23	6/20	4/19	1/15/29	13/27	10/24	7/21	6/19	3/17/30	14/29
Papier	11	8	7	4	2/30	27	25	22	19	17	14	12
Gelbe Tonne	12/26	9/23	8/22	5/19	3/18/31	14/28	12/26	9/23	6/20	5/18	2/15/29	13/28
Erlau OT Milkau, OT Naundorf												
Restabfall	13/27	10/24	9/23	6/20	4/19	1/15/29	13/27	10/24	7/21	6/19	3/17/30	14/29
Papier	11	8	7	4	2/30	27	25	22	19	17	14	12
Gelbe Tonne	5/19	2/16	1/15/30	12/26	10/24	7/21	5/19	2/16/30	13/27	11/25	8/22	6/20
Erlau OT Neugepülzig												
Restabfall	12/26	9/23	8/22	5/19	3/18/31	14/28	12/26	9/23	6/20	5/18	2/15/29	13/28
Papier	11	8	7	4	2/30	27	25	22	19	17	14	12
Gelbe Tonne	5/19	2/16	1/15/30	12/26	10/24	7/21	5/19	2/16/30	13/27	11/25	8/22	6/20
Erlau OT Sachsendorf, OT Theesdorf												
Restabfall	13/27	10/24	9/23	6/20	4/19	1/15/29	13/27	10/24	7/21	6/19	3/17/30	14/29
Papier	11	8	7	4	2/30	27	25	22	19	17	14	12
Gelbe Tonne	5/19	2/16	1/15/30	12/26	10/24	7/21	5/19	2/16/30	13/27	11/25	8/22	6/20
Erlau OT Schweikershain												
Restabfall	13/27	10/24	9/23	6/20	4/19	1/15/29	13/27	10/24	7/21	6/19	3/17/30	14/29
Papier	12	9	8	5	3/31	28	26	23	20	18	15	13
Gelbe Tonne	12/26	9/23	8/22	5/19	3/18/31	14/28	12/26	9/23	6/20	5/18	2/15/29	13/28
Flöha Bitte suchen Sie zuerst Ihre Straße ab Seite 50.												
Restabfall R1	11/25	8/22	7/21	4/18	2/17/30	13/27	11/25	8/22	5/19	4/17	1/14/28	12/27
Restabfall R2	12/26	9/23	8/22	5/19	3/18/31	14/28	12/26	9/23	6/20	5/18	2/15/29	13/28
Restabfall R3	13/27	10/24	9/23	6/20	4/19	1/15/29	13/27	10/24	7/21	6/19	3/17/30	14/29
Papier	7	4	3	1/28	26	23	21	18	15	13	10	8
Gelbe Tonne	8/22	5/19	4/18	2/15/29	13/27	10/24	8/22	5/19	2/16/30	14/28	11/25	9/23
Flöha ST Falkenau												
Restabfall	8/22	5/19	4/18	2/15/29	13/27	10/24	8/22	5/19	2/16/30	14/28	11/25	9/23
Papier	13	10	9	6	4	1/29	27	24	21	19	17	14
Gelbe Tonne	7/21	4/18	3/17	1/14/28	12/26	9/23	7/21	4/18	1/15/29	13/27	10/24	8/22
Flöha nur Lärchentäl												
Restabfall	2/15/29	12/26	11/26	8/22	7/21	3/17	1/15/29	12/26	9/23	8/21	5/19	2/16/31
Papier	7	4	3	1/28	26	23	21	18	15	13	10	8
Gelbe Tonne	2/15/29	12/26	11/26	8/22	7/21	3/17	1/15/29	12/26	9/23	8/21	5/19	2/16/31
Frankenberg												
Restabfall	5/19	2/16	1/15/30	12/26	10/24	7/21	5/19	2/16/30	13/27	11/25	8/22	6/20
Papier	27	24	23	20	19	15	13	10	7	6	3/30	29
Gelbe Tonne	11/25	8/22	7/21	4/18	2/17/30	13/27	11/25	8/22	5/19	4/17	1/14/28	12/27
Frankenberg OT Altenhain, OT Hausdorf, OT Mühlbach												
Restabfall	2/15/29	12/26	11/26	8/22	7/21	3/17	1/15/29	12/26	9/23	8/21	5/19	2/16/31
Papier	27	24	23	20	19	15	13	10	7	6	3/30	29
Gelbe Tonne	12/26	9/23	8/22	5/19	3/18/31	14/28	12/26	9/23	6/20	5/18	2/15/29	13/28
Frankenberg OT Dittersbach												
Restabfall	5/19	2/16	1/15/30	12/26	10/24	7/21	5/19	2/16/30	13/27	11/25	8/22	6/20
Papier	18	15	14	11	9	6	4	1/29	26	24	21	19
Gelbe Tonne	11/25	8/22	7/21	4/18	2/17/30	13/27	11/25	8/22	5/19	4/17	1/14/28	12/27
Frankenberg OT Irbersdorf, OT Sachsenburg												
Restabfall	8/22	5/19	4/18	2/15/29	13/27	10/24	8/22	5/19	2/16/30	14/28	11/25	9/23
Papier	4	1/29	29	25	23	20	18	15	12	10	7	5
Gelbe Tonne	12/26	9/23	8/22	5/19	3/18/31	14/28	12/26	9/23	6/20	5/18	2/15/29	13/28
Frankenberg OT Langenstriegis												
Restabfall	6/20	3/17	2/16/31	13/27	11/25	8/22	6/20	3/17/31	14/28	12/26	9/23	7/21
Papier	18	15	14	11	9	6	4	1/29	26	24	21	19
Gelbe Tonne	12/26	9/23	8/22	5/19	3/18/31	14/28	12/26	9/23	6/20	5/18	2/15/29	13/28
Frauenstein und ST Dittersbach, ST Kleinbobritzsch, ST Nassau												
Restabfall	4/18	1/15/29	14/29	11/25	9/23	6/20	4/18	1/15/29	12/26	10/24	7/21	5/19
Papier	22	19	18	15	13	10	8	5	2/30	28	25	23
Gelbe Tonne	7/21	4/18	3/17	1/14/28	12/26	9/23	7/21	4/18	1/15/29	13/27	10/24	8/22

Fettdruck = Verschiebung wegen Feiertagen

Tourenpläne

	Januar	Februar	März	April	Mai	Juni	Juli	August	September	Oktober	November	Dezember
Frauenstein ST Burkersdorf												
Restabfall	4/18	1/15/29	14/29	11/25	9/23	6/20	4/18	1/15/29	12/26	10/24	7/21	5/19
Papier	19	16	15	12	10	7	5	2/30	27	25	22	20
Gelbe Tonne	7/21	4/18	3/17	1/14/28	12/26	9/23	7/21	4/18	1/15/29	13/27	10/24	8/22
Freiberg Bitte suchen Sie zuerst Ihre Straße ab Seite 51.												
Restabfall R1	4/18	1/15/29	14/29	11/25	9/23	6/20	4/18	1/15/29	12/26	10/24	7/21	5/19
Restabfall R2	5/19	2/16	1/15/30	12/26	10/24	7/21	5/19	2/16/30	13/27	11/25	8/22	6/20
Restabfall R3	6/20	3/17	2/16/31	13/27	11/25	8/22	6/20	3/17/31	14/28	12/26	9/23	7/21
Restabfall R4	7/21	4/18	3/17	1/14/28	12/26	9/23	7/21	4/18	1/15/29	13/27	10/24	8/22
Restabfall R5	13/27	10/24	9/23	6/20	4/19	1/15/29	13/27	10/24	7/21	6/19	3/17/30	14/29
Restabfall R6	12/26	9/23	8/22	5/19	3/18/31	14/28	12/26	9/23	6/20	5/18	2/15/29	13/28
Restabfall R7	11/25	8/22	7/21	4/18	2/17/30	13/27	11/25	8/22	5/19	4/17	1/14/28	12/27
Restabfall R8	14/28	11/25	10/24	7/21	6/20	2/16/30	14/28	11/25	8/22	7/20	4/18	1/15/30
Papier P1	25	22	21	18	17	13	11	8	5	4	1/28	27
Papier P2	26	23	22	19	18	14	12	9	6	5	2/29	28
Papier P3	27	24	23	20	19	15	13	10	7	6	3/30	29
Papier P4	28	25	24	21	20	16	14	11	8	7	4	1/30
Papier P5	19	16	15	12	10	7	5	2/30	27	25	22	20
Papier P6	20	17	16	13	11	8	6	3/31	28	26	23	21
Papier P7	6	3	2/31	27	25	22	20	17	14	12	9	7
Gelbe Tonne L1	13/27	10/24	9/23	6/20	4/19	1/15/29	13/27	10/24	7/21	6/19	3/17/30	14/29
Gelbe Tonne L2	12/26	9/23	8/22	5/19	3/18/31	14/28	12/26	9/23	6/20	5/18	2/15/29	13/28
Gelbe Tonne L3	11/25	8/22	7/21	4/18	2/17/30	13/27	11/25	8/22	5/19	4/17	1/14/28	12/27
Gelbe Tonne L4	14/28	11/25	10/24	7/21	6/20	2/16/30	14/28	11/25	8/22	7/20	4/18	1/15/30
Freiberg Halsbach												
Restabfall	11/25	8/22	7/21	4/18	2/17/30	13/27	11/25	8/22	5/19	4/17	1/14/28	12/27
Papier	2/29	26	26	22	21	17	15	12	9	8	5	2/31
Gelbe Tonne	2/15/29	12/26	11/26	8/22	7/21	3/17	1/15/29	12/26	9/23	8/21	5/19	2/16/31
Freiberg ST Kleinwaltersdorf												
Restabfall	13/27	10/24	9/23	6/20	4/19	1/15/29	13/27	10/24	7/21	6/19	3/17/30	14/29
Papier	4	1/29	29	25	23	20	18	15	12	10	7	5
Gelbe Tonne	7/21	4/18	3/17	1/14/28	12/26	9/23	7/21	4/18	1/15/29	13/27	10/24	8/22
Freiberg ST Zug (mit Grenzstraße)												
Restabfall	2/15/29	12/26	11/26	8/22	7/21	3/17	1/15/29	12/26	9/23	8/21	5/19	2/16/31
Papier	2/29	26	26	22	21	17	15	12	9	8	5	2/31
Gelbe Tonne	4/18	1/15/29	14/29	11/25	9/23	6/20	4/18	1/15/29	12/26	10/24	7/21	5/19
Geringswalde												
Restabfall	13/27	10/24	9/23	6/20	4/19	1/15/29	13/27	10/24	7/21	6/19	3/17/30	14/29
Papier	2/29	26	26	22	21	17	15	12	9	8	5	2/31
Gelbe Tonne	2/15/29	12/26	11/26	8/22	7/21	3/17	1/15/29	12/26	9/23	8/21	5/19	2/16/31
Geringswalde OT Aitzendorf,OT Dittmannsdorf												
Restabfall	13/27	10/24	9/23	6/20	4/19	1/15/29	13/27	10/24	7/21	6/19	3/17/30	14/29
Papier	11	8	7	4	2/30	27	25	22	19	17	14	12
Gelbe Tonne	7/21	4/18	3/17	1/14/28	12/26	9/23	7/21	4/18	1/15/29	13/27	10/24	8/22
Geringswalde OT Altgeringswalde,OT Arras,OT Holzhausen,OT Hoyersdorf,OT Neuwallwitz												
Restabfall	13/27	10/24	9/23	6/20	4/19	1/15/29	13/27	10/24	7/21	6/19	3/17/30	14/29
Papier	27	24	23	20	19	15	13	10	7	6	3/30	29
Gelbe Tonne	7/21	4/18	3/17	1/14/28	12/26	9/23	7/21	4/18	1/15/29	13/27	10/24	8/22
Großhartmannsdorf												
Restabfall	13/27	10/24	9/23	6/20	4/19	1/15/29	13/27	10/24	7/21	6/19	3/17/30	14/29
Papier	11	8	7	4	2/30	27	25	22	19	17	14	12
Gelbe Tonne	11/25	8/22	7/21	4/18	2/17/30	13/27	11/25	8/22	5/19	4/17	1/14/28	12/27
Großhartmannsdorf OT Mittelsaida,OT Niedersaida,OT Obersaida												
Restabfall	5/19	2/16	1/15/30	12/26	10/24	7/21	5/19	2/16/30	13/27	11/25	8/22	6/20
Papier	11	8	7	4	2/30	27	25	22	19	17	14	12
Gelbe Tonne	11/25	8/22	7/21	4/18	2/17/30	13/27	11/25	8/22	5/19	4/17	1/14/28	12/27
Großschirma (außer Isaak) und ST Hohentanne ohne Teichhäuser,ST Rothenfurth												
Restabfall	5/19	2/16	1/15/30	12/26	10/24	7/21	5/19	2/16/30	13/27	11/25	8/22	6/20
Papier	12	9	8	5	3/31	28	26	23	20	18	15	13
Gelbe Tonne	6/20	3/17	2/16/31	13/27	11/25	8/22	6/20	3/17/31	14/28	12/26	9/23	7/21
Großschirma nur Isaak,ST Hohentanne nur Teichhäuser												
Restabfall	8/22	5/19	4/18	2/15/29	13/27	10/24	8/22	5/19	2/16/30	14/28	11/25	9/23
Papier	25	22	21	18	17	13	11	8	5	4	1/28	27
Gelbe Tonne	6/20	3/17	2/16/31	13/27	11/25	8/22	6/20	3/17/31	14/28	12/26	9/23	7/21

Fettdruck = Verschiebung wegen Feiertagen

Tourenpläne

	Januar	Februar	März	April	Mai	Juni	Juli	August	September	Oktober	November	Dezember
Großschirma ST Großvoigtsberg,ST Kleinvoigtsberg												
Restabfall	5/19	2/16	1/15/30	12/26	10/24	7/21	5/19	2/16/30	13/27	11/25	8/22	6/20
Papier	22	19	18	15	13	10	8	5	2/30	28	25	23
Gelbe Tonne	5/19	2/16	1/15/30	12/26	10/24	7/21	5/19	2/16/30	13/27	11/25	8/22	6/20
Großschirma ST Obergruna												
Restabfall	5/19	2/16	1/15/30	12/26	10/24	7/21	5/19	2/16/30	13/27	11/25	8/22	6/20
Papier	25	22	21	18	17	13	11	8	5	4	1/28	27
Gelbe Tonne	5/19	2/16	1/15/30	12/26	10/24	7/21	5/19	2/16/30	13/27	11/25	8/22	6/20
Großschirma ST Reichenbach												
Restabfall	13/27	10/24	9/23	6/20	4/19	1/15/29	13/27	10/24	7/21	6/19	3/17/30	14/29
Papier	22	19	18	15	13	10	8	5	2/30	28	25	23
Gelbe Tonne	7/21	4/18	3/17	1/14/28	12/26	9/23	7/21	4/18	1/15/29	13/27	10/24	8/22
Großschirma ST Seifersdorf												
Restabfall	13/27	10/24	9/23	6/20	4/19	1/15/29	13/27	10/24	7/21	6/19	3/17/30	14/29
Papier	12	9	8	5	3/31	28	26	23	20	18	15	13
Gelbe Tonne	7/21	4/18	3/17	1/14/28	12/26	9/23	7/21	4/18	1/15/29	13/27	10/24	8/22
Großschirma ST Siebenlehn												
Restabfall	12/26	9/23	8/22	5/19	3/18/31	14/28	12/26	9/23	6/20	5/18	2/15/29	13/28
Papier	25	22	21	18	17	13	11	8	5	4	1/28	27
Gelbe Tonne	5/19	2/16	1/15/30	12/26	10/24	7/21	5/19	2/16/30	13/27	11/25	8/22	6/20
Großweitzschen und OT Hochweitzschen,OT Höckendorf,OT Kleinweitzschen,OT Westewitz												
Restabfall	8/22	5/19	4/18	2/15/29	13/27	10/24	8/22	5/19	2/16/30	14/28	11/25	9/23
Papier	21	18	17	14	12	9	7	4	1/29	27	24	22
Gelbe Tonne	14/28	11/25	10/24	7/21	6/20	2/16/30	14/28	11/25	8/22	7/20	4/18	1/15/30
Großweitzschen OT Bennewitz,OT Döschütz,OT Eichardt,OT Gallschütz,OT Göldnitz,OT Graumnitz,OT Jeßnitz,OT Mockritz,OT Niederranschütz,OT Strocken,OT Tronitz,OT Wollsdorf,OT Zaszchwitz,OT Zschörnwitz												
Restabfall	8/22	5/19	4/18	2/15/29	13/27	10/24	8/22	5/19	2/16/30	14/28	11/25	9/23
Papier	20	17	16	13	11	8	6	3/31	28	26	23	21
Gelbe Tonne	14/28	11/25	10/24	7/21	6/20	2/16/30	14/28	11/25	8/22	7/20	4/18	1/15/30
Großweitzschen OT Gadewitz,OT Redemitz												
Restabfall	15/29	12/26	11/26	8/22	7/21	3/17	1/15/29	12/26	9/23	8/21	5/19	2/16/31
Papier	20	17	16	13	11	8	6	3/31	28	26	23	21
Gelbe Tonne	14/28	11/25	10/24	7/21	6/20	2/16/30	14/28	11/25	8/22	7/20	4/18	1/15/30
Großweitzschen OT Obergoseln,OT Strölla,OT Zschemplitz												
Restabfall	13/27	10/24	9/23	6/20	4/19	1/15/29	13/27	10/24	7/21	6/19	3/17/30	14/29
Papier	20	17	16	13	11	8	6	3/31	28	26	23	21
Gelbe Tonne	14/28	11/25	10/24	7/21	6/20	2/16/30	14/28	11/25	8/22	7/20	4/18	1/15/30
Hainichen und OT Falkenau,OT Gersdorf												
Restabfall	6/20	3/17	2/16/31	13/27	11/25	8/22	6/20	3/17/31	14/28	12/26	9/23	7/21
Papier	21	18	17	14	12	9	7	4	1/29	27	24	22
Gelbe Tonne	13/27	10/24	9/23	6/20	4/19	1/15/29	13/27	10/24	7/21	6/19	3/17/30	14/29
Hainichen OT Bockendorf,OT Cunnersdorf,OT Eulendorf												
Restabfall	6/20	3/17	2/16/31	13/27	11/25	8/22	6/20	3/17/31	14/28	12/26	9/23	7/21
Papier	18	15	14	11	9	6	4	1/29	26	24	21	19
Gelbe Tonne	14/28	11/25	10/24	7/21	6/20	2/16/30	14/28	11/25	8/22	7/20	4/18	1/15/30
Hainichen OT Riechberg,OT Siegfried												
Restabfall	11/25	8/22	7/21	4/18	2/17/30	13/27	11/25	8/22	5/19	4/17	1/14/28	12/27
Papier	12	9	8	5	3/31	28	26	23	20	18	15	13
Gelbe Tonne	14/28	11/25	10/24	7/21	6/20	2/16/30	14/28	11/25	8/22	7/20	4/18	1/15/30
Hainichen OT Schlegel												
Restabfall	12/26	9/23	8/22	5/19	3/18/31	14/28	12/26	9/23	6/20	5/18	2/15/29	13/28
Papier	12	9	8	5	3/31	28	26	23	20	18	15	13
Gelbe Tonne	14/28	11/25	10/24	7/21	6/20	2/16/30	14/28	11/25	8/22	7/20	4/18	1/15/30
Halsbrücke												
Restabfall	8/22	5/19	4/18	2/15/29	13/27	10/24	8/22	5/19	2/16/30	14/28	11/25	9/23
Papier	6	3	2/31	27	25	22	20	17	14	12	9	7
Gelbe Tonne	5/19	2/16	1/15/30	12/26	10/24	7/21	5/19	2/16/30	13/27	11/25	8/22	6/20
Halsbrücke OT Krumpenhennersdorf (ab Bobritzschbrücke wie Reinsberg OT Dittmannsdorf)												
Restabfall	11/25	8/22	7/21	4/18	2/17/30	13/27	11/25	8/22	5/19	4/17	1/14/28	12/27
Papier	6	3	2/31	27	25	22	20	17	14	12	9	7
Gelbe Tonne	5/19	2/16	1/15/30	12/26	10/24	7/21	5/19	2/16/30	13/27	11/25	8/22	6/20
Halsbrücke OT Conradsdorf,OT Tuttendorf												
Restabfall	11/25	8/22	7/21	4/18	2/17/30	13/27	11/25	8/22	5/19	4/17	1/14/28	12/27
Papier	5	2	1/30	26	24	21	19	16	13	11	8	6
Gelbe Tonne	5/19	2/16	1/15/30	12/26	10/24	7/21	5/19	2/16/30	13/27	11/25	8/22	6/20

Fettdruck = Verschiebung wegen Feiertagen

Tourenpläne

	Januar	Februar	März	April	Mai	Juni	Juli	August	September	Oktober	November	Dezember
Halsbrücke OT Erlicht,OT Haida,OT Hetzdorf,OT Niederschöna,OT Oberschaar												
Restabfall	6/20	3/17	2/16/31	13/27	11/25	8/22	6/20	3/17/31	14/28	12/26	9/23	7/21
Papier	7	4	3	1/28	26	23	21	18	15	13	10	8
Gelbe Tonne	8/22	5/19	4/18	2/15/29	13/27	10/24	8/22	5/19	2/16/30	14/28	11/25	9/23
Halsbrücke OT Falkenberg												
Restabfall	11/25	8/22	7/21	4/18	2/17/30	13/27	11/25	8/22	5/19	4/17	1/14/28	12/27
Papier	6	3	2/31	27	25	22	20	17	14	12	9	7
Gelbe Tonne	8/22	5/19	4/18	2/15/29	13/27	10/24	8/22	5/19	2/16/30	14/28	11/25	9/23
Hartha und OT Flemmingen,OT Richzenhain												
Restabfall	5/19	2/16	1/15/30	12/26	10/24	7/21	5/19	2/16/30	13/27	11/25	8/22	6/20
Papier	6	3	2/31	27	25	22	20	17	14	12	9	7
Gelbe Tonne	14/28	11/25	10/24	7/21	6/20	2/16/30	14/28	11/25	8/22	7/20	4/18	1/15/30
Hartha OT Aschershain												
Restabfall	5/19	2/16	1/15/30	12/26	10/24	7/21	5/19	2/16/30	13/27	11/25	8/22	6/20
Papier	7	4	3	1/28	26	23	21	18	15	13	10	8
Gelbe Tonne	14/28	11/25	10/24	7/21	6/20	2/16/30	14/28	11/25	8/22	7/20	4/18	1/15/30
Hartha OT Diedenhain,OT Saalbach,OT Steina												
Restabfall	5/19	2/16	1/15/30	12/26	10/24	7/21	5/19	2/16/30	13/27	11/25	8/22	6/20
Papier	6	3	2/31	27	25	22	20	17	14	12	9	7
Gelbe Tonne	14/28	11/25	10/24	7/21	6/20	2/16/30	14/28	11/25	8/22	7/20	4/18	1/15/30
Hartha OT Gersdorf,OT Schönerstädt,OT Seifersdorf												
Restabfall	7/21	4/18	3/17	1/14/28	12/26	9/23	7/21	4/18	1/15/29	13/27	10/24	8/22
Papier	18	15	14	11	9	6	4	1/29	26	24	21	19
Gelbe Tonne	11/25	8/22	7/21	4/18	2/17/30	13/27	11/25	8/22	5/19	4/17	1/14/28	12/27
Hartha OT Kieselbach,OT Langenau,OT Neudörfchen												
Restabfall	7/21	4/18	3/17	1/14/28	12/26	9/23	7/21	4/18	1/15/29	13/27	10/24	8/22
Papier	18	15	14	11	9	6	4	1/29	26	24	21	19
Gelbe Tonne	11/25	8/22	7/21	4/18	2/17/30	13/27	11/25	8/22	5/19	4/17	1/14/28	12/27
Hartha OT Lauscha,OT Nauhain,OT Wendishain												
Restabfall	5/19	2/16	1/15/30	12/26	10/24	7/21	5/19	2/16/30	13/27	11/25	8/22	6/20
Papier	18	15	14	11	9	6	4	1/29	26	24	21	19
Gelbe Tonne	11/25	8/22	7/21	4/18	2/17/30	13/27	11/25	8/22	5/19	4/17	1/14/28	12/27
Hartha OT Wallbach												
Restabfall	5/19	2/16	1/15/30	12/26	10/24	7/21	5/19	2/16/30	13/27	11/25	8/22	6/20
Papier	18	15	14	11	9	6	4	1/29	26	24	21	19
Gelbe Tonne	14/28	11/25	10/24	7/21	6/20	2/16/30	14/28	11/25	8/22	7/20	4/18	1/15/30
Hartmannsdorf												
Restabfall	4/18	1/15/29	14/29	11/25	9/23	6/20	4/18	1/15/29	12/26	10/24	7/21	5/19
Papier	7	4	3	1/28	26	23	21	18	15	13	10	8
Gelbe Tonne	7/21	4/18	3/17	1/14/28	12/26	9/23	7/21	4/18	1/15/29	13/27	10/24	8/22
Königsfeld und OT Haide,OT Köttwitzsch,OT Stollsdorf,OT Waldeshöh												
Restabfall	5/19	2/16	1/15/30	12/26	10/24	7/21	5/19	2/16/30	13/27	11/25	8/22	6/20
Papier	18	15	14	11	9	6	4	1/29	26	24	21	19
Gelbe Tonne	8/22	5/19	4/18	2/15/29	13/27	10/24	8/22	5/19	2/16/30	14/28	11/25	9/23
Königsfeld OT Doberenz,OT Klein-Seuphan,OT Leuphan,OT Leutenhain,OT Schwarzbach,OT Seuphan,OT Weiditz,OT Weißbach												
Restabfall	4/18	1/15/29	14/29	11/25	9/23	6/20	4/18	1/15/29	12/26	10/24	7/21	5/19
Papier	18	15	14	11	9	6	4	1/29	26	24	21	19
Gelbe Tonne	8/22	5/19	4/18	2/15/29	13/27	10/24	8/22	5/19	2/16/30	14/28	11/25	9/23
Königshain-Wiederau OT Königshain												
Restabfall	12/26	9/23	8/22	5/19	3/18/31	14/28	12/26	9/23	6/20	5/18	2/15/29	13/28
Papier	13	10	9	6	4	1/29	27	24	21	19	17	14
Gelbe Tonne	11/25	8/22	7/21	4/18	2/17/30	13/27	11/25	8/22	5/19	4/17	1/14/28	12/27
Königshain-Wiederau OT Stein												
Restabfall	7/21	4/18	3/17	1/14/28	12/26	9/23	7/21	4/18	1/15/29	13/27	10/24	8/22
Papier	13	10	9	6	4	1/29	27	24	21	19	17	14
Gelbe Tonne	12/26	9/23	8/22	5/19	3/18/31	14/28	12/26	9/23	6/20	5/18	2/15/29	13/28
Königshain-Wiederau OT Topfseifersdorf												
Restabfall	12/26	9/23	8/22	5/19	3/18/31	14/28	12/26	9/23	6/20	5/18	2/15/29	13/28
Papier	22	19	18	15	13	10	8	5	2/30	28	25	23
Gelbe Tonne	12/26	9/23	8/22	5/19	3/18/31	14/28	12/26	9/23	6/20	5/18	2/15/29	13/28
Königshain-Wiederau OT Wiederau												
Restabfall	12/26	9/23	8/22	5/19	3/18/31	14/28	12/26	9/23	6/20	5/18	2/15/29	13/28
Papier	13	10	9	6	4	1/29	27	24	21	19	17	14
Gelbe Tonne	12/26	9/23	8/22	5/19	3/18/31	14/28	12/26	9/23	6/20	5/18	2/15/29	13/28

Fettdruck = Verschiebung wegen Feiertagen

Tourenpläne

	Januar	Februar	März	April	Mai	Juni	Juli	August	September	Oktober	November	Dezember
Kriebstein und OT Höfchen												
Restabfall	4/18	1/15/29	14/29	11/25	9/23	6/20	4/18	1/15/29	12/26	10/24	7/21	5/19
Papier	7	4	3	1/28	26	23	21	18	15	13	10	8
Gelbe Tonne	6/20	3/17	2/16/31	13/27	11/25	8/22	6/20	3/17/31	14/28	12/26	9/23	7/21
Kriebstein OT Ehrenberg, OT Erlebach												
Restabfall	7/21	4/18	3/17	1/14/28	12/26	9/23	7/21	4/18	1/15/29	13/27	10/24	8/22
Papier	7	4	3	1/28	26	23	21	18	15	13	10	8
Gelbe Tonne	11/25	8/22	7/21	4/18	2/17/30	13/27	11/25	8/22	5/19	4/17	1/14/28	12/27
Kriebstein OT Grünlichtenberg												
Restabfall	12/26	9/23	8/22	5/19	3/18/31	14/28	12/26	9/23	6/20	5/18	2/15/29	13/28
Papier	7	4	3	1/28	26	23	21	18	15	13	10	8
Gelbe Tonne	14/28	11/25	10/24	7/21	6/20	2/16/30	14/28	11/25	8/22	7/20	4/18	1/15/30
Kriebstein OT Höckendorf												
Restabfall	7/21	4/18	3/17	1/14/28	12/26	9/23	7/21	4/18	1/15/29	13/27	10/24	8/22
Papier	7	4	3	1/28	26	23	21	18	15	13	10	8
Gelbe Tonne	14/28	11/25	10/24	7/21	6/20	2/16/30	14/28	11/25	8/22	7/20	4/18	1/15/30
Kriebstein OT Kriebethal												
Restabfall	7/21	4/18	3/17	1/14/28	12/26	9/23	7/21	4/18	1/15/29	13/27	10/24	8/22
Papier	7	4	3	1/28	26	23	21	18	15	13	10	8
Gelbe Tonne	6/20	3/17	2/16/31	13/27	11/25	8/22	6/20	3/17/31	14/28	12/26	9/23	7/21
Kriebstein OT Reichenbach												
Restabfall	12/26	9/23	8/22	5/19	3/18/31	14/28	12/26	9/23	6/20	5/18	2/15/29	13/28
Papier	7	4	3	1/28	26	23	21	18	15	13	10	8
Gelbe Tonne	14/28	11/25	10/24	7/21	6/20	2/16/30	14/28	11/25	8/22	7/20	4/18	1/15/30
Leisnig												
Restabfall	6/20	3/17	2/16/31	13/27	11/25	8/22	6/20	3/17/31	14/28	12/26	9/23	7/21
Papier	5	2	1/30	26	24	21	19	16	13	11	8	6
Gelbe Tonne	13/27	10/24	9/23	6/20	4/19	1/15/29	13/27	10/24	7/21	6/19	3/17/30	14/29
Leisnig OT Altenhof, OT Bockelwitz, OT Börtewitz, OT Clennen, OT Leubnitz, OT Doberquitz, OT Doberschwitz, OT Großpelsen, OT Kalthausen, OT Kleinpelsen, OT Korpitzsch, OT Kroptewitz, OT Leuterwitz, OT Marschwitz, OT Naundorf, OT Nicollschwitz, OT Polditz, OT Polkenberg, OT Sitten, OT Wiesenthal, OT Zschockau												
Restabfall	7/21	4/18	3/17	1/14/28	12/26	9/23	7/21	4/18	1/15/29	13/27	10/24	8/22
Papier	4	1/29	29	25	23	20	18	15	12	10	7	5
Gelbe Tonne	12/26	9/23	8/22	5/19	3/18/31	14/28	12/26	9/23	6/20	5/18	2/15/29	13/28
Leisnig OT Altleisnig												
Restabfall	6/20	3/17	2/16/31	13/27	11/25	8/22	6/20	3/17/31	14/28	12/26	9/23	7/21
Papier	5	2	1/30	26	24	21	19	16	13	11	8	6
Gelbe Tonne	12/26	9/23	8/22	5/19	3/18/31	14/28	12/26	9/23	6/20	5/18	2/15/29	13/28
Leisnig OT Beiersdorf, OT Naunhof												
Restabfall	8/22	5/19	4/18	2/15/29	13/27	10/24	8/22	5/19	2/16/30	14/28	11/25	9/23
Papier	4	1/29	29	25	23	20	18	15	12	10	7	5
Gelbe Tonne	12/26	9/23	8/22	5/19	3/18/31	14/28	12/26	9/23	6/20	5/18	2/15/29	13/28
Leisnig OT Brösen, OT Gorschwitz, OT Meinitz, OT Röda, OT Tautendorf												
Restabfall	6/20	3/17	2/16/31	13/27	11/25	8/22	6/20	3/17/31	14/28	12/26	9/23	7/21
Papier	4	1/29	29	25	23	20	18	15	12	10	7	5
Gelbe Tonne	11/25	8/22	7/21	4/18	2/17/30	13/27	11/25	8/22	5/19	4/17	1/14/28	12/27
Leisnig OT Fischendorf												
Restabfall	7/21	4/18	3/17	1/14/28	12/26	9/23	7/21	4/18	1/15/29	13/27	10/24	8/22
Papier	5	2	1/30	26	24	21	19	16	13	11	8	6
Gelbe Tonne	11/25	8/22	7/21	4/18	2/17/30	13/27	11/25	8/22	5/19	4/17	1/14/28	12/27
Leisnig OT Görnitz, OT Hetzdorf, OT Zeschwitz, OT Zollschwitz												
Restabfall	7/21	4/18	3/17	1/14/28	12/26	9/23	7/21	4/18	1/15/29	13/27	10/24	8/22
Papier	4	1/29	29	25	23	20	18	15	12	10	7	5
Gelbe Tonne	11/25	8/22	7/21	4/18	2/17/30	13/27	11/25	8/22	5/19	4/17	1/14/28	12/27
Leisnig OT Klosterbuch, OT Minkwitz, OT Paudritzsch, OT Scheergrund, OT Tragnitz												
Restabfall	6/20	3/17	2/16/31	13/27	11/25	8/22	6/20	3/17/31	14/28	12/26	9/23	7/21
Papier	5	2	1/30	26	24	21	19	16	13	11	8	6
Gelbe Tonne	11/25	8/22	7/21	4/18	2/17/30	13/27	11/25	8/22	5/19	4/17	1/14/28	12/27
Leisnig OT Queckhain												
Restabfall	6/20	3/17	2/16/31	13/27	11/25	8/22	6/20	3/17/31	14/28	12/26	9/23	7/21
Papier	18	15	14	11	9	6	4	1/29	26	24	21	19
Gelbe Tonne	11/25	8/22	7/21	4/18	2/17/30	13/27	11/25	8/22	5/19	4/17	1/14/28	12/27

Fettdruck = Verschiebung wegen Feiertagen

Tourenpläne

	Januar	Februar	März	April	Mai	Juni	Juli	August	September	Oktober	November	Dezember
Leubsdorf und OT Marbach												
Restabfall	7/21	4/18	3/17	1/14/28	12/26	9/23	7/21	4/18	1/15/29	13/27	10/24	8/22
Papier	15	12	11	8	7	3	1/29	26	23	21	19	16
Gelbe Tonne	12/26	9/23	8/22	5/19	3/18/31	14/28	12/26	9/23	6/20	5/18	2/15/29	13/28
Leubsdorf Hammerleubsdorf/Metzdorf												
Restabfall	8/22	5/19	4/18	2/15/29	13/27	10/24	8/22	5/19	2/16/30	14/28	11/25	9/23
Papier	15	12	11	8	7	3	1/29	26	23	21	19	16
Gelbe Tonne	11/25	8/22	7/21	4/18	2/17/30	13/27	11/25	8/22	5/19	4/17	1/14/28	12/27
Leubsdorf OT Hohenfichte												
Restabfall	12/26	9/23	8/22	5/19	3/18/31	14/28	12/26	9/23	6/20	5/18	2/15/29	13/28
Papier	5	2	1/30	26	24	21	19	16	13	11	8	6
Gelbe Tonne	11/25	8/22	7/21	4/18	2/17/30	13/27	11/25	8/22	5/19	4/17	1/14/28	12/27
Leubsdorf OT Schellenberg												
Restabfall	7/21	4/18	3/17	1/14/28	12/26	9/23	7/21	4/18	1/15/29	13/27	10/24	8/22
Papier	5	2	1/30	26	24	21	19	16	13	11	8	6
Gelbe Tonne	12/26	9/23	8/22	5/19	3/18/31	14/28	12/26	9/23	6/20	5/18	2/15/29	13/28
Lichtenau OT Auerswalde												
Restabfall	2/15/29	12/26	11/26	8/22	7/21	3/17	1/15/29	12/26	9/23	8/21	5/19	2/16/31
Papier	6	3	2/31	27	25	22	20	17	14	12	9	7
Gelbe Tonne	14/28	11/25	10/24	7/21	6/20	2/16/30	14/28	11/25	8/22	7/20	4/18	1/15/30
Lichtenau OT Biensdorf, OT Krumbach, OT Ottendorf												
Restabfall	5/19	2/16	1/15/30	12/26	10/24	7/21	5/19	2/16/30	13/27	11/25	8/22	6/20
Papier	7	4	3	1/28	26	23	21	18	15	13	10	8
Gelbe Tonne	12/26	9/23	8/22	5/19	3/18/31	14/28	12/26	9/23	6/20	5/18	2/15/29	13/28
Lichtenau OT Garnsdorf												
Restabfall	4/18	1/15/29	14/29	11/25	9/23	6/20	4/18	1/15/29	12/26	10/24	7/21	5/19
Papier	12	9	8	5	3/31	28	26	23	20	18	15	13
Gelbe Tonne	14/28	11/25	10/24	7/21	6/20	2/16/30	14/28	11/25	8/22	7/20	4/18	1/15/30
Lichtenau OT Merzdorf												
Restabfall	2/15/29	12/26	11/26	8/22	7/21	3/17	1/15/29	12/26	9/23	8/21	5/19	2/16/31
Papier	5	2	1/30	26	24	21	19	16	13	11	8	6
Gelbe Tonne	12/26	9/23	8/22	5/19	3/18/31	14/28	12/26	9/23	6/20	5/18	2/15/29	13/28
Lichtenau OT Niederlichtenau, OT Oberlichtenau												
Restabfall	2/15/29	12/26	11/26	8/22	7/21	3/17	1/15/29	12/26	9/23	8/21	5/19	2/16/31
Papier	5	2	1/30	26	24	21	19	16	13	11	8	6
Gelbe Tonne	8/22	5/19	4/18	2/15/29	13/27	10/24	8/22	5/19	2/16/30	14/28	11/25	9/23
Lichtenberg und OT Weigmannsdorf												
Restabfall	13/27	10/24	9/23	6/20	4/19	1/15/29	13/27	10/24	7/21	6/19	3/17/30	14/29
Papier	21	18	17	14	12	9	7	4	1/29	27	24	22
Gelbe Tonne	14/28	11/25	10/24	7/21	6/20	2/16/30	14/28	11/25	8/22	7/20	4/18	1/15/30
Lichtenberg OT Müdsdorf												
Restabfall	13/27	10/24	9/23	6/20	4/19	1/15/29	13/27	10/24	7/21	6/19	3/17/30	14/29
Papier	21	18	17	14	12	9	7	4	1/29	27	24	22
Gelbe Tonne	2/15/29	12/26	11/26	8/22	7/21	3/17	1/15/29	12/26	9/23	8/21	5/19	2/16/31
Lunzenau OT Berthelsdorf, OT Cossen, OT Göritzhain												
Restabfall	7/21	4/18	3/17	1/14/28	12/26	9/23	7/21	4/18	1/15/29	13/27	10/24	8/22
Papier	28	25	24	21	20	16	14	11	8	7	4	1/30
Gelbe Tonne	11/25	8/22	7/21	4/18	2/17/30	13/27	11/25	8/22	5/19	4/17	1/14/28	12/27
Lunzenau OT Elsdorf												
Restabfall	8/22	5/19	4/18	2/15/29	13/27	10/24	8/22	5/19	2/16/30	14/28	11/25	9/23
Papier	28	25	24	21	20	16	14	11	8	7	4	1/30
Gelbe Tonne	11/25	8/22	7/21	4/18	2/17/30	13/27	11/25	8/22	5/19	4/17	1/14/28	12/27
Lunzenau OT Himmelhartha												
Restabfall	5/19	2/16	1/15/30	12/26	10/24	7/21	5/19	2/16/30	13/27	11/25	8/22	6/20
Papier	15	12	11	8	7	3	1/29	26	23	21	19	16
Gelbe Tonne	4/18	1/15/29	14/29	11/25	9/23	6/20	4/18	1/15/29	12/26	10/24	7/21	5/19
Lunzenau OT Rochsburg												
Restabfall	8/22	5/19	4/18	2/15/29	13/27	10/24	8/22	5/19	2/16/30	14/28	11/25	9/23
Papier	28	25	24	21	20	16	14	11	8	7	4	1/30
Gelbe Tonne	4/18	1/15/29	14/29	11/25	9/23	6/20	4/18	1/15/29	12/26	10/24	7/21	5/19
Lunzenau (nur Oberhohenkirchner Str.)												
Restabfall	8/22	5/19	4/18	2/15/29	13/27	10/24	8/22	5/19	2/16/30	14/28	11/25	9/23
Papier	21	18	17	14	12	9	7	4	1/29	27	24	22
Gelbe Tonne	11/25	8/22	7/21	4/18	2/17/30	13/27	11/25	8/22	5/19	4/17	1/14/28	12/27

Fettdruck = Verschiebung wegen Feiertagen

Tourenpläne

	Januar	Februar	März	April	Mai	Juni	Juli	August	September	Oktober	November	Dezember
Lunzenau (ohne Oberhohenkirchner Str.)												
Restabfall	8/22	5/19	4/18	2/15/29	13/27	10/24	8/22	5/19	2/16/30	14/28	11/25	9/23
Papier	21	18	17	14	12	9	7	4	1/29	27	24	22
Gelbe Tonne	4/18	1/15/29	14/29	11/25	9/23	6/20	4/18	1/15/29	12/26	10/24	7/21	5/19
Mittweida												
Restabfall	14/28	11/25	10/24	7/21	6/20	2/16/30	14/28	11/25	8/22	7/20	4/18	1/15/30
Papier	13	10	9	6	4	1/29	27	24	21	19	17	14
Gelbe Tonne	5/19	2/16	1/15/30	12/26	10/24	7/21	5/19	2/16/30	13/27	11/25	8/22	6/20
Mittweida OT Falkenhain, OT Ringethal												
Restabfall	7/21	4/18	3/17	1/14/28	12/26	9/23	7/21	4/18	1/15/29	13/27	10/24	8/22
Papier	25	22	21	18	17	13	11	8	5	4	1/28	27
Gelbe Tonne	11/25	8/22	7/21	4/18	2/17/30	13/27	11/25	8/22	5/19	4/17	1/14/28	12/27
Mittweida OT Frankenau, OT Thalheim												
Restabfall	7/21	4/18	3/17	1/14/28	12/26	9/23	7/21	4/18	1/15/29	13/27	10/24	8/22
Papier	11	8	7	4	2/30	27	25	22	19	17	14	12
Gelbe Tonne	6/20	3/17	2/16/31	13/27	11/25	8/22	6/20	3/17/31	14/28	12/26	9/23	7/21
Mittweida OT Kockisch, OT Neudörfchen, OT Rößgen, OT Weißthal												
Restabfall	14/28	11/25	10/24	7/21	6/20	2/16/30	14/28	11/25	8/22	7/20	4/18	1/15/30
Papier	13	10	9	6	4	1/29	27	24	21	19	17	14
Gelbe Tonne	8/22	5/19	4/18	2/15/29	13/27	10/24	8/22	5/19	2/16/30	14/28	11/25	9/23
Mittweida OT Lauenhain, OT Tanneberg												
Restabfall	4/18	1/15/29	14/29	11/25	9/23	6/20	4/18	1/15/29	12/26	10/24	7/21	5/19
Papier	7	4	3	1/28	26	23	21	18	15	13	10	8
Gelbe Tonne	6/20	3/17	2/16/31	13/27	11/25	8/22	6/20	3/17/31	14/28	12/26	9/23	7/21
Mittweida OT Zschöppichen												
Restabfall	5/19	2/16	1/15/30	12/26	10/24	7/21	5/19	2/16/30	13/27	11/25	8/22	6/20
Papier	7	4	3	1/28	26	23	21	18	15	13	10	8
Gelbe Tonne	12/26	9/23	8/22	5/19	3/18/31	14/28	12/26	9/23	6/20	5/18	2/15/29	13/28
Mochau und OT Beicha, OT Dreißig, OT Geleitshäuser, OT Gödelitz, OT Kleinmockritz, OT Meila, OT Nelkanitz, OT Petersberg, OT Präbschütz, OT Prüfern, OT Schallhausen, OT Schweinitz, OT Simselwitz												
Restabfall	2/15/29	12/26	11/26	8/22	7/21	3/17	1/15/29	12/26	9/23	8/21	5/19	2/16/31
Papier	18	15	14	11	9	6	4	1/29	26	24	21	19
Gelbe Tonne	5/19	2/16	1/15/30	12/26	10/24	7/21	5/19	2/16/30	13/27	11/25	8/22	6/20
Mochau OT Choren, OT Gertitzsch, OT Großsteinbach, OT Juchhöh, OT Leschen, OT Lüttewitz, OT Maltitz, OT Markritz, OT Theeschütz												
Restabfall	15/29	12/26	11/26	8/22	7/21	3/17	1/15/29	12/26	9/23	8/21	5/19	2/16/31
Papier	19	16	15	12	10	7	5	2/30	27	25	22	20
Gelbe Tonne	5/19	2/16	1/15/30	12/26	10/24	7/21	5/19	2/16/30	13/27	11/25	8/22	6/20
Mühlau												
Restabfall	2/15/29	12/26	11/26	8/22	7/21	3/17	1/15/29	12/26	9/23	8/21	5/19	2/16/31
Papier	28	25	24	21	20	16	14	11	8	7	4	1/30
Gelbe Tonne	2/15/29	12/26	11/26	8/22	7/21	3/17	1/15/29	12/26	9/23	8/21	5/19	2/16/31
Mulda												
Restabfall	5/19	2/16	1/15/30	12/26	10/24	7/21	5/19	2/16/30	13/27	11/25	8/22	6/20
Papier	13	10	9	6	4	1/29	27	24	21	19	17	14
Gelbe Tonne	2/15/29	12/26	11/26	8/22	7/21	3/17	1/15/29	12/26	9/23	8/21	5/19	2/16/31
Mulda OT Helbigsdorf												
Restabfall	13/27	10/24	9/23	6/20	4/19	1/15/29	13/27	10/24	7/21	6/19	3/17/30	14/29
Papier	14	11	10	7	6	2/30	28	25	22	20	18	15
Gelbe Tonne	2/15/29	12/26	11/26	8/22	7/21	3/17	1/15/29	12/26	9/23	8/21	5/19	2/16/31
Mulda OT Zethau												
Restabfall	13/27	10/24	9/23	6/20	4/19	1/15/29	13/27	10/24	7/21	6/19	3/17/30	14/29
Papier	13	10	9	6	4	1/29	27	24	21	19	17	14
Gelbe Tonne	11/25	8/22	7/21	4/18	2/17/30	13/27	11/25	8/22	5/19	4/17	1/14/28	12/27
Neuhausen (ohne Deutscheinsiedler Weg) und OT Dittersbach, OT Frauenbach, OT Heidelbach												
Restabfall	7/21	4/18	3/17	1/14/28	12/26	9/23	7/21	4/18	1/15/29	13/27	10/24	8/22
Papier	12	9	8	5	3/31	28	26	23	20	18	15	13
Gelbe Tonne	12/26	9/23	8/22	5/19	3/18/31	14/28	12/26	9/23	6/20	5/18	2/15/29	13/28
Neuhausen nur Deutscheinsiedler Weg												
Restabfall	7	4	3	1/28	26	23	21	18	15	13	10	8
Papier	7	4	3	1/28	26	23	21	18	15	13	10	8
Gelbe Tonne	7	4	3	1/28	26	23	21	18	15	13	10	8

Fettdruck = Verschiebung wegen Feiertagen

Tourenpläne

	Januar	Februar	März	April	Mai	Juni	Juli	August	September	Oktober	November	Dezember
Neuhausen OT Cämmerswalde												
Restabfall	6/20	3/17	2/16/31	13/27	11/25	8/22	6/20	3/17/31	14/28	12/26	9/23	7/21
Papier	14	11	10	7	6	2/30	28	25	22	20	18	15
Gelbe Tonne	12/26	9/23	8/22	5/19	3/18/31	14/28	12/26	9/23	6/20	5/18	2/15/29	13/28
Neuhausen OT Deutschgeorgental, OT Neuernsdorf, OT Rauschenbach												
Restabfall	6/20	3/17	2/16/31	13/27	11/25	8/22	6/20	3/17/31	14/28	12/26	9/23	7/21
Papier	12	9	8	5	3/31	28	26	23	20	18	15	13
Gelbe Tonne	12/26	9/23	8/22	5/19	3/18/31	14/28	12/26	9/23	6/20	5/18	2/15/29	13/28
Niederwiesa Bitte suchen Sie zuerst Ihre Straße auf Seite 53.												
Restabfall	5/19	2/16	1/15/30	12/26	10/24	7/21	5/19	2/16/30	13/27	11/25	8/22	6/20
Papier P1	21	18	17	14	12	9	7	4	1/29	27	24	22
Papier P2	8	5	4	2/29	27	24	22	19	16	14	11	9
Gelbe Tonne	5/19	2/16	1/15/30	12/26	10/24	7/21	5/19	2/16/30	13/27	11/25	8/22	6/20
Niederwiesa OT Braunsdorf, OT Lichtenwalde												
Restabfall	14/28	11/25	10/24	7/21	6/20	2/16/30	14/28	11/25	8/22	7/20	4/18	1/15/30
Papier	8	5	4	2/29	27	24	22	19	16	14	11	9
Gelbe Tonne	4/18	1/15/29	14/29	11/25	9/23	6/20	4/18	1/15/29	12/26	10/24	7/21	5/19
Oberschöna und OT Bahnhof Frankenstein, OT Wegefarth												
Restabfall	14/28	11/25	10/24	7/21	6/20	2/16/30	14/28	11/25	8/22	7/20	4/18	1/15/30
Papier	28	25	24	21	20	16	14	11	8	7	4	1/30
Gelbe Tonne	7/21	4/18	3/17	1/14/28	12/26	9/23	7/21	4/18	1/15/29	13/27	10/24	8/22
Oberschöna OT Bräunsdorf, OT Langhennersdorf												
Restabfall	13/27	10/24	9/23	6/20	4/19	1/15/29	13/27	10/24	7/21	6/19	3/17/30	14/29
Papier	4	1/29	29	25	23	20	18	15	12	10	7	5
Gelbe Tonne	7/21	4/18	3/17	1/14/28	12/26	9/23	7/21	4/18	1/15/29	13/27	10/24	8/22
Oberschöna OT Kleinschirma												
Restabfall	2/15/29	12/26	11/26	8/22	7/21	3/17	1/15/29	12/26	9/23	8/21	5/19	2/16/31
Papier	5	2	1/30	26	24	21	19	16	13	11	8	6
Gelbe Tonne	7/21	4/18	3/17	1/14/28	12/26	9/23	7/21	4/18	1/15/29	13/27	10/24	8/22
Oederan												
Restabfall	2/15/29	12/26	11/26	8/22	7/21	3/17	1/15/29	12/26	9/23	8/21	5/19	2/16/31
Papier	14	11	10	7	6	2/30	28	25	22	20	18	15
Gelbe Tonne	13/27	10/24	9/23	6/20	4/19	1/15/29	13/27	10/24	7/21	6/19	3/17/30	14/29
Oederan ST Börnichen, ST Kirchbach, ST Schönerstadt												
Restabfall	2/15/29	12/26	11/26	8/22	7/21	3/17	1/15/29	12/26	9/23	8/21	5/19	2/16/31
Papier	14	11	10	7	6	2/30	28	25	22	20	18	15
Gelbe Tonne	7/21	4/18	3/17	1/14/28	12/26	9/23	7/21	4/18	1/15/29	13/27	10/24	8/22
Oederan ST Breitenau												
Restabfall	8/22	5/19	4/18	2/15/29	13/27	10/24	8/22	5/19	2/16/30	14/28	11/25	9/23
Papier	13	10	9	6	4	1/29	27	24	21	19	17	14
Gelbe Tonne	6/20	3/17	2/16/31	13/27	11/25	8/22	6/20	3/17/31	14/28	12/26	9/23	7/21
Oederan ST Frankenstein, ST Hartha, ST Memmendorf, ST Wingendorf												
Restabfall	14/28	11/25	10/24	7/21	6/20	2/16/30	14/28	11/25	8/22	7/20	4/18	1/15/30
Papier	28	25	24	21	20	16	14	11	8	7	4	1/30
Gelbe Tonne	6/20	3/17	2/16/31	13/27	11/25	8/22	6/20	3/17/31	14/28	12/26	9/23	7/21
Oederan ST Gahlenz												
Restabfall	11/25	8/22	7/21	4/18	2/17/30	13/27	11/25	8/22	5/19	4/17	1/14/28	12/27
Papier	15	12	11	8	7	3	1/29	26	23	21	19	16
Gelbe Tonne	6/20	3/17	2/16/31	13/27	11/25	8/22	6/20	3/17/31	14/28	12/26	9/23	7/21
Oederan ST Görbersdorf												
Restabfall	2/15/29	12/26	11/26	8/22	7/21	3/17	1/15/29	12/26	9/23	8/21	5/19	2/16/31
Papier	14	11	10	7	6	2/30	28	25	22	20	18	15
Gelbe Tonne	13/27	10/24	9/23	6/20	4/19	1/15/29	13/27	10/24	7/21	6/19	3/17/30	14/29
Oederan ST Löbnitztal												
Restabfall	8/22	5/19	4/18	2/15/29	13/27	10/24	8/22	5/19	2/16/30	14/28	11/25	9/23
Papier	15	12	11	8	7	3	1/29	26	23	21	19	16
Gelbe Tonne	11/25	8/22	7/21	4/18	2/17/30	13/27	11/25	8/22	5/19	4/17	1/14/28	12/27
Ostrau und Gaschütz, OT Auerschütz, OT Delmschütz, OT Schmorren												
Restabfall	8/22	5/19	4/18	2/15/29	13/27	10/24	8/22	5/19	2/16/30	14/28	11/25	9/23
Papier	5	2	1/30	26	24	21	19	16	13	11	8	6
Gelbe Tonne	7/21	4/18	3/17	1/14/28	12/26	9/23	7/21	4/18	1/15/29	13/27	10/24	8/22
Ostrau Gewerbegebiet												
Restabfall	2/15/29	12/26	11/26	8/22	7/21	3/17	1/15/29	12/26	9/23	8/21	5/19	2/16/31
Papier	5	2	1/30	26	24	21	19	16	13	11	8	6
Gelbe Tonne	7/21	4/18	3/17	1/14/28	12/26	9/23	7/21	4/18	1/15/29	13/27	10/24	8/22

Fettdruck = Verschiebung wegen Feiertagen

Tourenpläne

	Januar	Februar	März	April	Mai	Juni	Juli	August	September	Oktober	November	Dezember
Ostrau OT Beutig,OT Münchhof,OT Trebanitz,OT Zschochau												
Restabfall	2/15/29	12/26	11/26	8/22	7/21	3/17	1/15/29	12/26	9/23	8/21	5/19	2/16/31
Papier	5	2	1/30	26	24	21	19	16	13	11	8	6
Gelbe Tonne	2/15/29	12/26	11/26	8/22	7/21	3/17	1/15/29	12/26	9/23	8/21	5/19	2/16/31
Ostrau OT Binnewitz,OT Clanzschwitz,OT Jahna,OT Pulsitz												
Restabfall	8/22	5/19	4/18	2/15/29	13/27	10/24	8/22	5/19	2/16/30	14/28	11/25	9/23
Papier	5	2	1/30	26	24	21	19	16	13	11	8	6
Gelbe Tonne	2/15/29	12/26	11/26	8/22	7/21	3/17	1/15/29	12/26	9/23	8/21	5/19	2/16/31
Ostrau OT Döhlen,OT Kattnitz,OT Kiebitz,OT Niederlützschera,OT Oberlützschera,OT Obersteina,OT Rittnitz,OT Schlagwitz,OT Schrebitz,OT Sömnitz,OT Töllschütz												
Restabfall	8/22	5/19	4/18	2/15/29	13/27	10/24	8/22	5/19	2/16/30	14/28	11/25	9/23
Papier	4	1/29	29	25	23	20	18	15	12	10	7	5
Gelbe Tonne	7/21	4/18	3/17	1/14/28	12/26	9/23	7/21	4/18	1/15/29	13/27	10/24	8/22
Ostrau OT Merschütz,OT Noschkowitz,Wutzschwitz												
Restabfall	8/22	5/19	4/18	2/15/29	13/27	10/24	8/22	5/19	2/16/30	14/28	11/25	9/23
Papier	4	1/29	29	25	23	20	18	15	12	10	7	5
Gelbe Tonne	2/15/29	12/26	11/26	8/22	7/21	3/17	1/15/29	12/26	9/23	8/21	5/19	2/16/31
Penig Bitte suchen Sie zuerst Ihre Straße auf Seite 53.												
Restabfall	14/28	11/25	10/24	7/21	6/20	2/16/30	14/28	11/25	8/22	7/20	4/18	1/15/30
Papier	20	17	16	13	11	8	6	3/31	28	26	23	21
Gelbe Tonne L1	5/19	2/16	1/15/30	12/26	10/24	7/21	5/19	2/16/30	13/27	11/25	8/22	6/20
Gelbe Tonne L2	6/20	3/17	2/16/31	13/27	11/25	8/22	6/20	3/17/31	14/28	12/26	9/23	7/21
Gelbe Tonne L3	7/21	4/18	3/17	1/14/28	12/26	9/23	7/21	4/18	1/15/29	13/27	10/24	8/22
Penig Dittmannsdorfer Straße												
Restabfall	14/28	11/25	10/24	7/21	6/20	2/16/30	14/28	11/25	8/22	7/20	4/18	1/15/30
Papier	20	17	16	13	11	8	6	3/31	28	26	23	21
Gelbe Tonne	6/20	3/17	2/16/31	13/27	11/25	8/22	6/20	3/17/31	14/28	12/26	9/23	7/21
Penig OT Amerika,OT Arnsdorf												
Restabfall	8/22	5/19	4/18	2/15/29	13/27	10/24	8/22	5/19	2/16/30	14/28	11/25	9/23
Papier	21	18	17	14	12	9	7	4	1/29	27	24	22
Gelbe Tonne	6/20	3/17	2/16/31	13/27	11/25	8/22	6/20	3/17/31	14/28	12/26	9/23	7/21
Penig OT Chursdorf												
Restabfall	14/28	11/25	10/24	7/21	6/20	2/16/30	14/28	11/25	8/22	7/20	4/18	1/15/30
Papier	21	18	17	14	12	9	7	4	1/29	27	24	22
Gelbe Tonne	6/20	3/17	2/16/31	13/27	11/25	8/22	6/20	3/17/31	14/28	12/26	9/23	7/21
Penig OT Langenleuba-Oberhain,OT Markersdorf,OT Niedersteinbach,OT Thierbach,OT Wernsdorf,OT Zinnberg												
Restabfall	11/25	8/22	7/21	4/18	2/17/30	13/27	11/25	8/22	5/19	4/17	1/14/28	12/27
Papier	19	16	15	12	10	7	5	2/30	27	25	22	20
Gelbe Tonne	6/20	3/17	2/16/31	13/27	11/25	8/22	6/20	3/17/31	14/28	12/26	9/23	7/21
Penig OT Obergräfenhain												
Restabfall	5/19	2/16	1/15/30	12/26	10/24	7/21	5/19	2/16/30	13/27	11/25	8/22	6/20
Papier	18	15	14	11	9	6	4	1/29	26	24	21	19
Gelbe Tonne	6/20	3/17	2/16/31	13/27	11/25	8/22	6/20	3/17/31	14/28	12/26	9/23	7/21
Penig OT Tauscha												
Restabfall	14/28	11/25	10/24	7/21	6/20	2/16/30	14/28	11/25	8/22	7/20	4/18	1/15/30
Papier	19	16	15	12	10	7	5	2/30	27	25	22	20
Gelbe Tonne	6/20	3/17	2/16/31	13/27	11/25	8/22	6/20	3/17/31	14/28	12/26	9/23	7/21
Rechenberg-Bienenmühle und OT Holzgau												
Restabfall	6/20	3/17	2/16/31	13/27	11/25	8/22	6/20	3/17/31	14/28	12/26	9/23	7/21
Papier	14	11	10	7	6	2/30	28	25	22	20	18	15
Gelbe Tonne	13/27	10/24	9/23	6/20	4/19	1/15/29	13/27	10/24	7/21	6/19	3/17/30	14/29
Rechenberg-Bienenmühle OT Clausnitz,OT Neuclausnitz												
Restabfall	6/20	3/17	2/16/31	13/27	11/25	8/22	6/20	3/17/31	14/28	12/26	9/23	7/21
Papier	19	16	15	12	10	7	5	2/30	27	25	22	20
Gelbe Tonne	13/27	10/24	9/23	6/20	4/19	1/15/29	13/27	10/24	7/21	6/19	3/17/30	14/29
Reinsberg und OT Drehfeld												
Restabfall	8/22	5/19	4/18	2/15/29	13/27	10/24	8/22	5/19	2/16/30	14/28	11/25	9/23
Papier	2/29	26	26	22	21	17	15	12	9	8	5	2/31
Gelbe Tonne	6/20	3/17	2/16/31	13/27	11/25	8/22	6/20	3/17/31	14/28	12/26	9/23	7/21
Reinsberg OT Dittmannsdorf, Halsbrücke OT Krummenhennersdorf ab Bobritzschbrücke												
Restabfall	6/20	3/17	2/16/31	13/27	11/25	8/22	6/20	3/17/31	14/28	12/26	9/23	7/21
Papier	2/29	26	26	22	21	17	15	12	9	8	5	2/31
Gelbe Tonne	6/20	3/17	2/16/31	13/27	11/25	8/22	6/20	3/17/31	14/28	12/26	9/23	7/21

Fettdruck = Verschiebung wegen Feiertagen

Tourenpläne

	Januar	Februar	März	April	Mai	Juni	Juli	August	September	Oktober	November	Dezember
Reinsberg OT Bieberstein												
Restabfall	8/22	5/19	4/18	2/15/29	13/27	10/24	8/22	5/19	2/16/30	14/28	11/25	9/23
Papier	22	19	18	15	13	10	8	5	2/30	28	25	23
Gelbe Tonne	6/20	3/17	2/16/31	13/27	11/25	8/22	6/20	3/17/31	14/28	12/26	9/23	7/21
Reinsberg OT Burkersdorf,OT Gotthelfriedrichsgrund												
Restabfall	8/22	5/19	4/18	2/15/29	13/27	10/24	8/22	5/19	2/16/30	14/28	11/25	9/23
Papier	25	22	21	18	17	13	11	8	5	4	1/28	27
Gelbe Tonne	6/20	3/17	2/16/31	13/27	11/25	8/22	6/20	3/17/31	14/28	12/26	9/23	7/21
Reinsberg OT Hirschfeld												
Restabfall	12/26	9/23	8/22	5/19	3/18/31	14/28	12/26	9/23	6/20	5/18	2/15/29	13/28
Papier	22	19	18	15	13	10	8	5	2/30	28	25	23
Gelbe Tonne	6/20	3/17	2/16/31	13/27	11/25	8/22	6/20	3/17/31	14/28	12/26	9/23	7/21
Reinsberg OT Neukirchen,OT Steinbach												
Restabfall	12/26	9/23	8/22	5/19	3/18/31	14/28	12/26	9/23	6/20	5/18	2/15/29	13/28
Papier	2/29	26	26	22	21	17	15	12	9	8	5	2/31
Gelbe Tonne	6/20	3/17	2/16/31	13/27	11/25	8/22	6/20	3/17/31	14/28	12/26	9/23	7/21
Rochlitz Bitte suchen Sie zuerst Ihre Straße auf Seite 54.												
Restabfall	4/18	1/15/29	14/29	11/25	9/23	6/20	4/18	1/15/29	12/26	10/24	7/21	5/19
Papier P1	25	22	21	18	17	13	11	8	5	4	1/28	27
Papier P2	26	23	22	19	18	14	12	9	6	5	2/29	28
Gelbe Tonne	13/27	10/24	9/23	6/20	4/19	1/15/29	13/27	10/24	7/21	6/19	3/17/30	14/29
Rochlitz OT Breitenborn,OT Wittgendorf												
Restabfall	5/19	2/16	1/15/30	12/26	10/24	7/21	5/19	2/16/30	13/27	11/25	8/22	6/20
Papier	26	23	22	19	18	14	12	9	6	5	2/29	28
Gelbe Tonne	13/27	10/24	9/23	6/20	4/19	1/15/29	13/27	10/24	7/21	6/19	3/17/30	14/29
Rochlitz OT Noßwitz												
Restabfall	5/19	2/16	1/15/30	12/26	10/24	7/21	5/19	2/16/30	13/27	11/25	8/22	6/20
Papier	18	15	14	11	9	6	4	1/29	26	24	21	19
Gelbe Tonne	13/27	10/24	9/23	6/20	4/19	1/15/29	13/27	10/24	7/21	6/19	3/17/30	14/29
Rochlitz OT Penna,OT Stöbnig												
Restabfall	2/15/29	12/26	11/26	8/22	7/21	3/17	1/15/29	12/26	9/23	8/21	5/19	2/16/31
Papier	25	22	21	18	17	13	11	8	5	4	1/28	27
Gelbe Tonne	13/27	10/24	9/23	6/20	4/19	1/15/29	13/27	10/24	7/21	6/19	3/17/30	14/29
Rochlitz OT Zaßnitz												
Restabfall	7/21	4/18	3/17	1/14/28	12/26	9/23	7/21	4/18	1/15/29	13/27	10/24	8/22
Papier	22	19	18	15	13	10	8	5	2/30	28	25	23
Gelbe Tonne	13/27	10/24	9/23	6/20	4/19	1/15/29	13/27	10/24	7/21	6/19	3/17/30	14/29
Rossau Liebenhain												
Restabfall	14/28	11/25	10/24	7/21	6/20	2/16/30	14/28	11/25	8/22	7/20	4/18	1/15/30
Papier	13	10	9	6	4	1/29	27	24	21	19	17	14
Gelbe Tonne	8/22	5/19	4/18	2/15/29	13/27	10/24	8/22	5/19	2/16/30	14/28	11/25	9/23
Rossau OT Greifendorf												
Restabfall	12/26	9/23	8/22	5/19	3/18/31	14/28	12/26	9/23	6/20	5/18	2/15/29	13/28
Papier	25	22	21	18	17	13	11	8	5	4	1/28	27
Gelbe Tonne	14/28	11/25	10/24	7/21	6/20	2/16/30	14/28	11/25	8/22	7/20	4/18	1/15/30
Rossau OT Hermsdorf												
Restabfall	7/21	4/18	3/17	1/14/28	12/26	9/23	7/21	4/18	1/15/29	13/27	10/24	8/22
Papier	25	22	21	18	17	13	11	8	5	4	1/28	27
Gelbe Tonne	11/25	8/22	7/21	4/18	2/17/30	13/27	11/25	8/22	5/19	4/17	1/14/28	12/27
Rossau OT Moosheim												
Restabfall	12/26	9/23	8/22	5/19	3/18/31	14/28	12/26	9/23	6/20	5/18	2/15/29	13/28
Papier	25	22	21	18	17	13	11	8	5	4	1/28	27
Gelbe Tonne	14/28	11/25	10/24	7/21	6/20	2/16/30	14/28	11/25	8/22	7/20	4/18	1/15/30
Rossau OT Niederrossau,OT Oberrossau,OT Weinsdorf ohne Liebenhain												
Restabfall	6/20	3/17	2/16/31	13/27	11/25	8/22	6/20	3/17/31	14/28	12/26	9/23	7/21
Papier	25	22	21	18	17	13	11	8	5	4	1/28	27
Gelbe Tonne	11/25	8/22	7/21	4/18	2/17/30	13/27	11/25	8/22	5/19	4/17	1/14/28	12/27
Rossau OT Schönborn-Dreiwerden,OT Seifersbach												
Restabfall	8/22	5/19	4/18	2/15/29	13/27	10/24	8/22	5/19	2/16/30	14/28	11/25	9/23
Papier	4	1/29	29	25	23	20	18	15	12	10	7	5
Gelbe Tonne	2/15/29	12/26	11/26	8/22	7/21	3/17	1/15/29	12/26	9/23	8/21	5/19	2/16/31
Roßwein Bitte suchen Sie zuerst Ihre Straße auf Seite 54.												
Restabfall	14/28	11/25	10/24	7/21	6/20	2/16/30	14/28	11/25	8/22	7/20	4/18	1/15/30
Papier P1	6	3	2/31	27	25	22	20	17	14	12	9	7
Papier P2	7	4	3	1/28	26	23	21	18	15	13	10	8
Gelbe Tonne	4/18	1/15/29	14/29	11/25	9/23	6/20	4/18	1/15/29	12/26	10/24	7/21	5/19

Fettdruck = Verschiebung wegen Feiertagen

Tourenpläne

	Januar	Februar	März	April	Mai	Juni	Juli	August	September	Oktober	November	Dezember
Roßwein OT Gleisberg,OT Wettersdorf,OT Wetterwitz												
Restabfall	14/28	11/25	10/24	7/21	6/20	2/16/30	14/28	11/25	8/22	7/20	4/18	1/15/30
Papier	19	16	15	12	10	7	5	2/30	27	25	22	20
Gelbe Tonne	4/18	1/15/29	14/29	11/25	9/23	6/20	4/18	1/15/29	12/26	10/24	7/21	5/19
Roßwein OT Grunau,OT Littdorf,OT Otdorf												
Restabfall	7/21	4/18	3/17	1/14/28	12/26	9/23	7/21	4/18	1/15/29	13/27	10/24	8/22
Papier	11	8	7	4	2/30	27	25	22	19	17	14	12
Gelbe Tonne	8/22	5/19	4/18	2/15/29	13/27	10/24	8/22	5/19	2/16/30	14/28	11/25	9/23
Roßwein OT Haßlau,OT Klinge,OT Naußnitz,OT Neuseifersdorf,OT Niederforst,OT Ossig,OT Seifersdorf,OT Ullrichsberg,OT Zweinig												
Restabfall	14/28	11/25	10/24	7/21	6/20	2/16/30	14/28	11/25	8/22	7/20	4/18	1/15/30
Papier	19	16	15	12	10	7	5	2/30	27	25	22	20
Gelbe Tonne	8/22	5/19	4/18	2/15/29	13/27	10/24	8/22	5/19	2/16/30	14/28	11/25	9/23
Roßwein OT Hohenlauff,OT Mahlitzsch,OT Niederstriegis												
Restabfall	14/28	11/25	10/24	7/21	6/20	2/16/30	14/28	11/25	8/22	7/20	4/18	1/15/30
Papier	11	8	7	4	2/30	27	25	22	19	17	14	12
Gelbe Tonne	7/21	4/18	3/17	1/14/28	12/26	9/23	7/21	4/18	1/15/29	13/27	10/24	8/22
Sayda und Pilsdorf,ST Ullersdorf												
Restabfall	5/19	2/16	1/15/30	12/26	10/24	7/21	5/19	2/16/30	13/27	11/25	8/22	6/20
Papier	20	17	16	13	11	8	6	3/31	28	26	23	21
Gelbe Tonne	2/15/29	12/26	11/26	8/22	7/21	3/17	1/15/29	12/26	9/23	8/21	5/19	2/16/31
Sayda ST Friedebach												
Restabfall	5/19	2/16	1/15/30	12/26	10/24	7/21	5/19	2/16/30	13/27	11/25	8/22	6/20
Papier	19	16	15	12	10	7	5	2/30	27	25	22	20
Gelbe Tonne	13/27	10/24	9/23	6/20	4/19	1/15/29	13/27	10/24	7/21	6/19	3/17/30	14/29
Seelitz und OT Köttern,OT Neudörfchen,OT Neuwerder,OT Neuzschaagwitz,OT Pürsten,OT Spersdorf,OT Zschaagwitz												
Restabfall	2/15/29	12/26	11/26	8/22	7/21	3/17	1/15/29	12/26	9/23	8/21	5/19	2/16/31
Papier	27	24	23	20	19	15	13	10	7	6	3/30	29
Gelbe Tonne	13/27	10/24	9/23	6/20	4/19	1/15/29	13/27	10/24	7/21	6/19	3/17/30	14/29
Seelitz OT Beedeln,OT Biesern,OT Seebitzschen,OT Steudten,OT Zöllnitz												
Restabfall	2/15/29	12/26	11/26	8/22	7/21	3/17	1/15/29	12/26	9/23	8/21	5/19	2/16/31
Papier	22	19	18	15	13	10	8	5	2/30	28	25	23
Gelbe Tonne	13/27	10/24	9/23	6/20	4/19	1/15/29	13/27	10/24	7/21	6/19	3/17/30	14/29
Seelitz OT Bernsdorf,OT Kolkau,OT Städten,OT Winkeln,OT Zetteritz												
Restabfall	12/26	9/23	8/22	5/19	3/18/31	14/28	12/26	9/23	6/20	5/18	2/15/29	13/28
Papier	22	19	18	15	13	10	8	5	2/30	28	25	23
Gelbe Tonne	13/27	10/24	9/23	6/20	4/19	1/15/29	13/27	10/24	7/21	6/19	3/17/30	14/29
Seelitz OT Döhlen,OT Gröblitz,OT Zschauitz												
Restabfall	13/27	10/24	9/23	6/20	4/19	1/15/29	13/27	10/24	7/21	6/19	3/17/30	14/29
Papier	27	24	23	20	19	15	13	10	7	6	3/30	29
Gelbe Tonne	13/27	10/24	9/23	6/20	4/19	1/15/29	13/27	10/24	7/21	6/19	3/17/30	14/29
Seelitz OT Fischheim												
Restabfall	7/21	4/18	3/17	1/14/28	12/26	9/23	7/21	4/18	1/15/29	13/27	10/24	8/22
Papier	22	19	18	15	13	10	8	5	2/30	28	25	23
Gelbe Tonne	13/27	10/24	9/23	6/20	4/19	1/15/29	13/27	10/24	7/21	6/19	3/17/30	14/29
Seelitz OT Gröbschütz												
Restabfall	13/27	10/24	9/23	6/20	4/19	1/15/29	13/27	10/24	7/21	6/19	3/17/30	14/29
Papier	22	19	18	15	13	10	8	5	2/30	28	25	23
Gelbe Tonne	13/27	10/24	9/23	6/20	4/19	1/15/29	13/27	10/24	7/21	6/19	3/17/30	14/29
Seelitz OT Sörnzig												
Restabfall	5/19	2/16	1/15/30	12/26	10/24	7/21	5/19	2/16/30	13/27	11/25	8/22	6/20
Papier	22	19	18	15	13	10	8	5	2/30	28	25	23
Gelbe Tonne	13/27	10/24	9/23	6/20	4/19	1/15/29	13/27	10/24	7/21	6/19	3/17/30	14/29
Striegistal OT Arnsdorf												
Restabfall	2/15/29	12/26	11/26	8/22	7/21	3/17	1/15/29	12/26	9/23	8/21	5/19	2/16/31
Papier	26	23	22	19	18	14	12	9	6	5	2/29	28
Gelbe Tonne	4/18	1/15/29	14/29	11/25	9/23	6/20	4/18	1/15/29	12/26	10/24	7/21	5/19
Striegistal OT Berbersdorf,OT Goßberg,OT Kaltofen,OT Mobendorf,OT Pappendorf,OT Schmalbach												
Restabfall	11/25	8/22	7/21	4/18	2/17/30	13/27	11/25	8/22	5/19	4/17	1/14/28	12/27
Papier	12	9	8	5	3/31	28	26	23	20	18	15	13
Gelbe Tonne	4/18	1/15/29	14/29	11/25	9/23	6/20	4/18	1/15/29	12/26	10/24	7/21	5/19
Striegistal OT Böhrigen,OT Etdorf,OT Gersdorf,OT Kummersheim,OT Marbach												
Restabfall	2/15/29	12/26	11/26	8/22	7/21	3/17	1/15/29	12/26	9/23	8/21	5/19	2/16/31
Papier	26	23	22	19	18	14	12	9	6	5	2/29	28
Gelbe Tonne	13/27	10/24	9/23	6/20	4/19	1/15/29	13/27	10/24	7/21	6/19	3/17/30	14/29

Fettdruck = Verschiebung wegen Feiertagen

Tourenpläne

	Januar	Februar	März	April	Mai	Juni	Juli	August	September	Oktober	November	Dezember
Striegistal OT Dittersdorf,OT Naundorf												
Restabfall	2/15/29	12/26	11/26	8/22	7/21	3/17	1/15/29	12/26	9/23	8/21	5/19	2/16/31
Papier	26	23	22	19	18	14	12	9	6	5	2/29	28
Gelbe Tonne	14/28	11/25	10/24	7/21	6/20	2/16/30	14/28	11/25	8/22	7/20	4/18	1/15/30
Taura und OT Köthensdorf-Reitzenhain												
Restabfall	4/18	1/15/29	14/29	11/25	9/23	6/20	4/18	1/15/29	12/26	10/24	7/21	5/19
Papier	8	5	4	2/29	27	24	22	19	16	14	11	9
Gelbe Tonne	8/22	5/19	4/18	2/15/29	13/27	10/24	8/22	5/19	2/16/30	14/28	11/25	9/23
Waldheim Bitte suchen Sie zuerst Ihre Straße auf Seite 55.												
Restabfall	4/18	1/15/29	14/29	11/25	9/23	6/20	4/18	1/15/29	12/26	10/24	7/21	5/19
Papier P1	8	5	4	2/29	27	24	22	19	16	14	11	9
Papier P2	7	4	3	1/28	26	23	21	18	15	13	10	8
Gelbe Tonne	5/19	2/16	1/15/30	12/26	10/24	7/21	5/19	2/16/30	13/27	11/25	8/22	6/20
Waldheim OT Gebersbach,OT Heyda,OT Knobelsdorf,OT Meinsberg,OT Neuhausen,OT Rudelsdorf												
Restabfall	7/21	4/18	3/17	1/14/28	12/26	9/23	7/21	4/18	1/15/29	13/27	10/24	8/22
Papier	8	5	4	2/29	27	24	22	19	16	14	11	9
Gelbe Tonne	8/22	5/19	4/18	2/15/29	13/27	10/24	8/22	5/19	2/16/30	14/28	11/25	9/23
Waldheim OT Gilsberg,OT Heiligenborn,OT Neumilkau,OT Neuschönberg,OT Rauschenthal,OT Reinsdorf,OT Vierhäuser												
Restabfall	4/18	1/15/29	14/29	11/25	9/23	6/20	4/18	1/15/29	12/26	10/24	7/21	5/19
Papier	7	4	3	1/28	26	23	21	18	15	13	10	8
Gelbe Tonne	5/19	2/16	1/15/30	12/26	10/24	7/21	5/19	2/16/30	13/27	11/25	8/22	6/20
Waldheim OT Massanei,OT Schönberg												
Restabfall	4/18	1/15/29	14/29	11/25	9/23	6/20	4/18	1/15/29	12/26	10/24	7/21	5/19
Papier	7	4	3	1/28	26	23	21	18	15	13	10	8
Gelbe Tonne	5/19	2/16	1/15/30	12/26	10/24	7/21	5/19	2/16/30	13/27	11/25	8/22	6/20
Wechselburg und OT Göppersdorf,OT Hartha,OT Meusen,OT Nöbeln,OT Seitenhain												
Restabfall	7/21	4/18	3/17	1/14/28	12/26	9/23	7/21	4/18	1/15/29	13/27	10/24	8/22
Papier	15	12	11	8	7	3	1/29	26	23	21	19	16
Gelbe Tonne	14/28	11/25	10/24	7/21	6/20	2/16/30	14/28	11/25	8/22	7/20	4/18	1/15/30
Wechselburg OT Altschillen,OT Carsdorf,OT Corba,OT Göhren,OT Mutzscheroda												
Restabfall	5/19	2/16	1/15/30	12/26	10/24	7/21	5/19	2/16/30	13/27	11/25	8/22	6/20
Papier	15	12	11	8	7	3	1/29	26	23	21	19	16
Gelbe Tonne	14/28	11/25	10/24	7/21	6/20	2/16/30	14/28	11/25	8/22	7/20	4/18	1/15/30
Wechselburg OT Zschoppelhain												
Restabfall	12/26	9/23	8/22	5/19	3/18/31	14/28	12/26	9/23	6/20	5/18	2/15/29	13/28
Papier	15	12	11	8	7	3	1/29	26	23	21	19	16
Gelbe Tonne	14/28	11/25	10/24	7/21	6/20	2/16/30	14/28	11/25	8/22	7/20	4/18	1/15/30
Weißborn												
Restabfall	2/15/29	12/26	11/26	8/22	7/21	3/17	1/15/29	12/26	9/23	8/21	5/19	2/16/31
Papier	8	5	4	2/29	27	24	22	19	16	14	11	9
Gelbe Tonne	4/18	1/15/29	14/29	11/25	9/23	6/20	4/18	1/15/29	12/26	10/24	7/21	5/19
Weißborn OT Berthelsdorf												
Restabfall	4/18	1/15/29	14/29	11/25	9/23	6/20	4/18	1/15/29	12/26	10/24	7/21	5/19
Papier	4	1/29	29	25	23	20	18	15	12	10	7	5
Gelbe Tonne	14/28	11/25	10/24	7/21	6/20	2/16/30	14/28	11/25	8/22	7/20	4/18	1/15/30
Zettlitz und OT Ceesewitz,OT Kralapp,OT Methau,OT Rüt												
Restabfall	2/15/29	12/26	11/26	8/22	7/21	3/17	1/15/29	12/26	9/23	8/21	5/19	2/16/31
Papier	11	8	7	4	2/30	27	25	22	19	17	14	12
Gelbe Tonne	8/22	5/19	4/18	2/15/29	13/27	10/24	8/22	5/19	2/16/30	14/28	11/25	9/23
Zettlitz OT Hermsdorf												
Restabfall	2/15/29	12/26	11/26	8/22	7/21	3/17	1/15/29	12/26	9/23	8/21	5/19	2/16/31
Papier	11	8	7	4	2/30	27	25	22	19	17	14	12
Gelbe Tonne	7/21	4/18	3/17	1/14/28	12/26	9/23	7/21	4/18	1/15/29	13/27	10/24	8/22
Zschoitz-Ottewig OT Auterwitz,OT Baderitz,OT Glaucha,OT Goselitz,OT Lüttewitz,OT Lütznitz,OT Mischütz,OT Möbertitz,OT Ottewig,OT Zschoitz,OT Zunschütz												
Restabfall	2/15/29	12/26	11/26	8/22	7/21	3/17	1/15/29	12/26	9/23	8/21	5/19	2/16/31
Papier	18	15	14	11	9	6	4	1/29	26	24	21	19
Gelbe Tonne	2/15/29	12/26	11/26	8/22	7/21	3/17	1/15/29	12/26	9/23	8/21	5/19	2/16/31
Zschoitz-Ottewig OT Dürrweitzschen												
Restabfall	2/15/29	12/26	11/26	8/22	7/21	3/17	1/15/29	12/26	9/23	8/21	5/19	2/16/31
Papier	18	15	14	11	9	6	4	1/29	26	24	21	19
Gelbe Tonne	4/18	1/15/29	14/29	11/25	9/23	6/20	4/18	1/15/29	12/26	10/24	7/21	5/19

Fettdruck = Verschiebung wegen Feiertagen

Tourenenerläuterungen

Burgstädt	Entsorgung von		
	Restabfall	Papier	Gelbe Tonne
	erfolgt in Tour		
Ahnthaler Platz	R1	P3	L2
Albert-Viertel-Straße	R2	P1	L1
Albin-Schönfeld-Straße	R1	P1	L2
Am Anger	R1	P3	L2
Am Bach	R2	P2	L1
Am Bahnhof	R1	P1	L1
Am Lindengarten	R1	P3	L2
Am Sand	R3	P3	L2
Am Spritzenhaus	R2	P2	L1
Am Stadion	R3	P3	L2
Am Taurastein	R1	P1	L2
Am Viadukt	R3	P3	L2
An der Bleiche	R2	P2	L1
August-Bebel-Straße	R1	P3	L2
Badweg	R1	P3	L2
Bahnhäuser	R2	P1	L2
Bahnhofstraße	R1	P1	L1
Beethovenstraße	R1	P2	L1
Bergstraße	R2	P2	L1
Bertolt-Brecht-Straße	R2	P2	L1
Böttchergasse	R1	P3	L2
Brausebachweg	R2	P2	L1
Brühl	R1	P3	L2
Brunnenweg	R2	P2	L1
Burkersdorfer Straße	R2	P2	L1
Chemnitzer Straße	R2	P2	L1
Chursdorfer Straße	R2	P2	L1
Damaschkestraße	R3	P3	L2
Dr.-Heinrich-Hahn-Straße	R1	P3	L2
Dr.-Pohl-Straße	R3	P3	L2
Dr.-Robert-Koch-Straße	R1	P3	L2
Dr.-Roth-Straße	R2	P2	L1
Dr.-Wilhelm-Külz-Straße	R3	P3	L2
Färbergasse	R3	P3	L2
Feldstraße	R2	P2	L1
Franz-Schubert-Straße	R2	P2	L1
Friedhofsgasse	R2	P2	L1
Friedhofstraße	R2	P2	L1
Friedrich-Marschner-Straße	R1	P2	L1
Friedrich-Wagner-Straße	R3	P3	L2
Friedrichstraße	R1	P3	L2
Gabelbergerstraße	R3	P3	L2
Gartenweg	R2	P2	L1
Gasgasse	R1	P3	L2
Glasergasse	R1	P3	L2
Göppersdorfer Straße	R2	P2	L1
Goethestraße	R1	P1	L1
Gückelsbergstraße	R3	P3	L2
Gustav-Wolf-Straße	R1	P3	L2
Hänflingsberg	R1	P1	L1
Hainstraße	R1	P1	L1
Hartmannsdorfer Straße	R2	P1	L1
Heidering	R2	P1	L1
Heidesiedlung	R2	P1	L1
Heiersdorfer Straße	R2	P2	L1
Heimstättenstraße	R2	P1	L1

Burgstädt	Entsorgung von		
	Restabfall	Papier	Gelbe Tonne
	erfolgt in Tour		
Helsdorfer Straße	R2	P2	L1
Herrenhaider Straße	R2	P1	L1
Herrenstraße	R1	P3	L2
Kantor-Meister-Straße	R1	P3	L2
Kantstraße	R1	P1	L1
Kapellenberg	R2	P1	L1
Kirchberg	R1	P3	L2
Kirchplatz	R1	P3	L2
Kirchsteig	R1	P3	L2
Köbkestraße	R2	P2	L1
Kreßnerstraße	R3	P3	L2
Kurt-Mauersberger-Straße	R1	P3	L2
Lessingstraße von Chemnitzer	R2	P2	L1
Lessingstraße von Dr.-Robert-Koch-Straße	R1	P3	L2
Lindenstraße	R3	P3	L2
Ludwig-Böttger-Straße	R1	P3	L2
Lutherstraße	R3	P3	L2
Marienberg	R1	P3	L2
Marienplatz	R1	P3	L2
Marienstraße	R1	P3	L2
Markt	R1	P3	L2
Max-Schumann-Straße	R3	P3	L2
Mittelstraße	R2	P2	L1
Mittweidaer Straße	R1	P1	L2
Mohsdorfer Straße	R3	P3	L2
Mozartstraße	R2	P2	L1
Mühlenweg	R2	P2	L1
Neue Herrenhaider Straße	R2	P1	L1
Neugasse	R1	P3	L2
Obergasse	R1	P3	L2
Otto-Kirchhof-Straße	R2	P1	L1
Otto-Müller-Straße	R2	P1	L1
Peniger Straße	R2	P2	L1
Plantagenstraße	R2	P2	L1
Promenade	R1	P3	L2
Quellenberg	R2	P2	L1
Rathausgasse	R1	P3	L2
Reinhard-Schmidt-Straße	R2	P1	L1
Robert-Gärtner-Straße	R1	P3	L2
Rochlitzer Straße	R1	P3	L2
Rosenweg	R3	P3	L2
Rudolf-Breitscheid-Straße	R1	P3	L2
Schillerstraße	R1	P2	L1
Schreiberstraße	R3	P3	L2
Schulstraße	R2	P2	L1
Sebastian-Bach-Straße	R2	P2	L1
Seilergasse	R1	P3	L2
Siedlerweg	R3	P3	L2
Straße der Deutschen Einheit	R1	P1	L2
Tauraeer Straße	R2	P1	L1
Teichstraße	R3	P3	L2
Turnerstraße	R3	P3	L2
Uferweg	R2	P2	L1
Vater-Jahn-Straße	R1	P1	L2
Weststraße	R2	P2	L1
Wittgensdorfer Straße	R2	P1	L1

Döbeln	Entsorgung von	
	Restabfall	Papier
	erfolgt in Tour	
A.-J.-Clemen-Straße	R2	P2
Ahornstraße	R2	P2
Albert-Schweitzer-Straße	R3	P7
Albertstraße	R1	P5
Alexanderstraße	R3	P5
Alte Gasse	R3	P5
Am Bach	R1	P4
Am Bahnhof	R3	P7
Am Bürgergarten	R1	P1
Am Burgstadel	R1	P5
Am Hange	R1	P1
Am Hegeborn	R1	P5
Am Holländer	R3	P7
Am Klostergut	R3	P7
Am Kreuzweg	R1	P4
Am Lindenberg	R3	P5

Döbeln	Entsorgung von	
	Restabfall	Papier
	erfolgt in Tour	
Am Mühlgraben	R2	P2
Am Pferdeberg	R2	P5
Am Ring	R3	P7
Am Roten Kreuz	R3	P7
Am Staupitzsteg	R2	P6
Am Steigerhaus	R1	P5
Am Viadukt	R2	P5
Am Waldberg	R1	P5
Am Wasserwerk	R3	P7
Am Weinberg	R2	P6
Am Wiesengrund	R3	P5
An den Sandhäusern	R3	P5
An der alten Gärtnerlei	R1	P4
An der Beule	R1	P5
An der Jacobkirche	R1	P5
An der Kremsche	R3	P7

Döbeln	Entsorgung von	
	Restabfall	Papier
	erfolgt in Tour	
August-Bebel-Straße	R3	P3
Badische Straße	R3	P7
Bäckerstraße	R2	P6
Bärenalstraße	R1	P5
Bahnhof Nord	R3	P5
Bahnhofstraße ab Ampel bis Breitscheidstraße	R2	P6
Bahnhofstraße bis Ampel	R1	P5
Bayerische Straße	R3	P7
Bergweg	R1	P4
Bernhard-Kretzschmar-Weg	R3	P7
Bertolt-Brecht-Straße	R2	P6
Bertholdstraße	R2	P6
Blücherstraße	R1	P4
Blumenstraße	R2	P6
Borngasse	R2	P7

Tourenenerläuterungen

Döbeln	Entsorgung von	
	Restabfall	Papier
	erfolgt in Tour	
Breite Straße	R2	P6
Brunnengasse	R2	P2
Buchenweg	R2	P2
Burgstraße	R1	P5
Daniel-Wilhelm-Beck-Straße	R2	P2
Doblinaweg	R3	P7
Dorfanger	R1	P4
Dorfweg	R1	P4
Dr.-Christian-Besler-Straße	R1	P5
Dr.-Zieger-Straße	R2	P6
Dresdner Platz	R3	P3
Dresdner Straße	R2	P3
Ebereschenweg	R2	P2
Eichbergstraße	R1	P5
Eichenweg	R2	P2
Eisenbahnstraße	R3	P5
Enge Gasse	R3	P3
Erich-Kästner-Straße	R3	P7
Feldstraße	R1	P5
Fichtenhöhe	R1	P4
Fichtestraße	R2	P6
Finkenweg	R3	P7
Franz-Mehring-Straße	R1	P5
Friedrich-Engels-Straße	R2	P6
Friedrichstraße	R1	P5
Fronstraße	R2	P6
Gabelberger Straße	R2	P6
Gärtitzer Weg	R3	P7
Gartenstraße	R3	P7
Gartenweg	R3	P7
Geyersbergstraße	R1	P1
Givorer Straße	R2	P7
Goetheweg	R1	P1
Grimmaische Str. Drogerie bis Eisenbahnbrücke	R1	P5
Grimmaische Straße Eisenbahnbrücke bis Schranke	R3	P5
Große Kirchgasse	R2	P6
Hainichener Straße	R1	P1
Hainstraße	R3	P5
Hans-Sachs-Weg	R3	P7
Harthaer Straße	R1	P4
Hauptbahnhof	R1	P1
Heidenheimer Ring	R3	P3
Heinrich-Heine-Straße	R2	P6
Hermann-Otto-Schmidt-Straße	R2	P2
Hermisdorfer Straße	R2	P2
Holländerweg	R3	P7
Industriestraße	R2	P5
Johannisstraße	R2	P6
Käthe-Kollwitz-Straße	R2	P6
Kantstraße	R1	P4
Karl-Liebknecht-Straße	R2	P2
Kleine Bergstraße	R2	P2
Kleine Kirchstraße	R2	P6
Klostergärten	R2	P6
Klostergäßchen	R3	P7

Döbeln	Entsorgung von	
	Restabfall	Papier
	erfolgt in Tour	
Klosterstraße	R3	P7
Körnerplatz	R1	P5
Kreuzstraße	R2	P6
Külzstraße	R2	P6
Leipziger Straße	R3	P7
Leisniger Straße	R1	P5
Lerchenweg	R3	P7
Lessingweg	R1	P1
Lindenallee	R1	P5
Lindenhof	R3	P5
Lommatzcher Straße	R2	P7
Ludwig-Jahn-Straße	R1	P1
Ludwig-Richter-Straße	R3	P7
Lutherplatz	R2	P6
Marktstraße	R2	P6
Mastener Ring	R1	P4
Mastener Straße	R1	P5
Max-Planck-Straße	R1	P5
Meißener Straße	R2	P7
Mittelstraße	R3	P7
Möckwitzer Weg	R1	P4
Mozartstraße	R2	P6
Mühlenstraße	R2	P2
Muldenstraße	R2	P6
Neugasse	R2	P6
Niedermarkt	R2	P6
Niederwerder	R2	P6
Nordstraße	R2	P6
Nossener Straße	R2	P7
Obermarkt	R2	P6
Oberanschützer Straße	R2	P6
Oberanschützer Weg	R2	P6
Oberwerder	R2	P6
Oschatzer Straße	R3	P7
Oststraße	R2	P6
Oswald-Greiner-Straße	R2	P2
Otto-Johnson-Straße	R2	P6
Otto-Rost-Straße	R1	P4
Pestalozzistraße	R1	P1
Pommlitz	R3	P7
Pommlitzer Weg	R3	P7
Quergasse	R3	P7
Reichensteinstraße	R1	P5
Richard-Köberlin-Straße	R2	P2
Richard-Wagner-Straße	R2	P6
Riesauer Straße	R3	P7
Ritterstraße	R2	P6
Robert-Koch-Weg	R1	P5
Röbchengrundstraße	R2	P5
Rosa-Luxemburg-Straße	R2	P6
Roßweiner Straße	R2	P5
Rotdornweg	R2	P2
Rotkäppchenweg	R2	P5
Rudolf-Breitscheid-Straße	R2	P6
Salzgasse	R2	P6
Sandhäuser	R3	P5
Sattelstrasse	R2	P6

Döbeln	Entsorgung von	
	Restabfall	Papier
	erfolgt in Tour	
Schickenhäuser	R3	P7
Schillerstraße	R2	P6
Schlachthofstraße	R1	P5
Schloßberg	R2	P6
Schnitterstraße	R3	P5
Schulstraße	R3	P5
Siedlerstraße	R1	P4
Siedlung Roßweiner Straße	R2	P5
Sörmitzer Straße	R2	P6
Sonneneck	R1	P5
Sonnenstraße	R1	P5
Spatzenweg	R3	P7
St.-Georgen-Straße	R3	P7
Stadtgut Greußig	R2	P5
Stadthausstraße	R2	P6
Staupitzstraße	R2	P6
Sternplatz	R1	P5
Stockhausener Straße	R1	P5
Straße der Jugend	R3	P7
Straße des Friedens	R2	P6
Talstraße	R1	P4
Technitzer Berg	R1	P4
Technitzer Straße	R1	P4
Teichstraße	R3	P5
Terrassenstraße	R2	P6
Theaterstraße	R2	P6
Theodor-Kunzmann-Straße	R1	P5
Thielestraße	R2	P6
Thomas-Mann-Straße	R2	P6
Thomas-Müntzer-Straße	R1	P4
Töpfergasse	R2	P6
Uferstraße	R2	P6
Unnaer Straße	R2	P3
Vyskover Straße	R3	P7
Waldheimer Straße	R1	P5
Waldweg	R1	P4
Walter-Eckhard-Straße	R3	P7
Wappenhenschstraße	R3	P6
Weinberggasse	R3	P7
Westewitzer Straße	R1	P4
Westfälische Straße	R3	P7
Weststraße	R1	P5
Wettinplatz	R1	P5
Wiesenstraße	R1	P4
Wilhelm-Busch-Weg	R1	P1
Württembergische Straße	R3	P7
Ziegelstraße	R2	P3
Zsackwitzer Straße	R2	P2
Zschepplitzer Straße	R3	P5
Zu den Drei Eichen	R1	P4
Zu den Pulverhäusern	R1	P1
Zuckerfabrikstraße	R1	P5
Zum Muldenblick	R1	P4
Zur Muldenterrasse	R3	P7
Zur Sandgrube	R2	P3
Zwingergäßchen	R2	P6
Zwingerstraße	R2	P6

Entsorgung von Papier in den Großwohngebieten erfolgt wöchentlich.

Flöha	Entsorgung von	
	Restabfall	erfolgt in Tour
Alderstraße	R1	
Adolfstraße	R2	
Am Auenblick	R3	
Am Brauereiwald	R3	
Am Hang	R1	
Am Mörbitzbach	R1	
Am Park	R1	
Am Personenbahnhof	R2	
Am Pfarrwald	R3	
Am Steinbruch	R3	
Am Teich	R1	

Flöha	Entsorgung von	
	Restabfall	erfolgt in Tour
Am Wasserwerk	R3	
Amselsteig	R3	
Anton-Günther-Straße	R1	
August-Bebel-Straße	R1	
Augustusburger Straße	R1	
Bahnhofstraße	R2	
Beckersberg	R1	
Bergmannsteig	R3	
Bergstraße	R1	
Bussardweg	R3	
Chemnitzer Straße	R3	

Flöha	Entsorgung von	
	Restabfall	erfolgt in Tour
Dammstraße	R1	
Dr.-K.-Fischer-Straße	R1	
Dr.-Lothar-Kreyssig-Straße	R3	
Dr.-Otto-Klemp-Straße	R1	
Dr.-T.-Neubauer-Straße	R1	
Dr.-W.-Külz-Straße	R1	
Dresdner Straße	R3	
Drosselweg	R3	
Erdmannsdorfer Straße	R1	
Ernst-Schneller-Straße	R1	
Fabrikweg	R3	

Tourenenerläuterungen

Flöha	Entsorgung von
	Restabfall erfolgt in Tour
Feldstraße	R1
Finkenmühlenweg	R3
Fortunaweg	R3
Frankenberger Straße	R3
Friedhofsstraße	R1
Friedrich-Ludwig-Jahn-Straße	R1
Fritz-Heckert-Straße	R1
Gartenstraße	R2
Gartenweg	R1
Goethestraße	R3
Golfplatz	R1
Grüne Aue	R1
Hausdorfer Straße	R3
Heinrich-Heine-Straße	R1
Kohlenstraße	R2
Kurze Straße	R1
Lärchenstraße	R3
Lessingstraße	R2

Flöha	Entsorgung von
	Restabfall erfolgt in Tour
Margarethenweg	R3
Marktsteig	R1
Max-Lange-Straße	R2
Mittelstraße	R1
Morgenleite	R1
Obere Güterbahnhofstraße	R1
Oststraße	R2
Plauberg	R1
Pufendorfstraße	R2
Richard-Wagner-Straße	R2
Rudolf-Breitscheid-Straße	R2
Sachsenstraße	R1
Schillerstraße	R2
Schloßblick	R1
Schwarzer Weg	R1
Schweddey	R1
Steiler Weg	R3
Straße des Friedens	R1

Flöha	Entsorgung von
	Restabfall erfolgt in Tour
Struhtweg	R1
Südstraße	R1
Talstraße	R2
Turnerstraße	R3
Uferstraße	R1
Untere Güterbahnhofstraße	R3
Waldsiedlung	R1
Waldstraße	R1
Wehrstraße	R1
Wiesenstraße	R2
Wiesenweg	R1
Wirtschaftsweg	R1
Ziegeleistraße	R3
Zum Rosenheim	R2
Zur Baumwolle	R1
Zur Finkenmühle	R3

Freiberg	Entsorgung von		
	Restabfall	Papier	Gelbe Tonne
Abraham-von-Schönberg-Straße	R3	P7	L4
Agricolastraße (nur Akademie)	R4	P1	L2
Agricolastraße (ohne Akademie)	R3	P1	L2
Akademiestraße	R6	P6	L1
Albert-Einstein-Straße (außer 15-27)	R8	P2	L4
Albert-Einstein-Straße 15-27	R8	P3	L4
Albert-Funk-Straße	R1	P3	L2
Alfred-Lange-Straße	R4	P3	L3
Am Bahnhof	R2	P4	L3
Am Dom	R5	P5	L2
Am Försterberg	R3	P7	L2
Am Fürstenwald	R3	P7	L4
Am Junger-Löwe-Schacht	R1	P1	L3
Am Marstall	R6	P6	L1
Am Maßschacht	R2	P3	L3
Am Mühlgraben	R5	P5	L2
Am Mühlteich	R8	P2	L4
Am Ostbahnhof	R4	P5	L2
Am Pfaffenvorwerk	R3	P7	L2
Am Seilerberg	R1	P1	L1
Am St.-Niclas-Schacht	R1	P1	L3
Am Wasserberg	R8	P2	L4
Am-St.-Peter-Schacht	R2	P3	L3
An der Bleiche	R3		L4
An der Kohlenstraße	R1	P1	L1
An der Nikolaikirche	R5	P5	L2
Annaberger Straße	R7	P2	L1
Anton-Günther-Straße	R7	P2	L4
Arthur-Schulz-Straße	R4		L4
Aschegasse	R5	P5	L2
Badegäßchen	R5	P5	L2
Bäckergäßchen	R5	P5	L2
Bahnhofstraße	R2	P4	L3
Balthasar-Rössler-Straße	R3	P7	L4
Bebelplatz	R6	P6	L1
Beethovenstraße	R6	P6	L4
Berggasse	R5	P5	L2
Bergstiftsgasse	R2	P4	L3
Bernhard-Kellermann-Straße	R3	P7	L4
Bernhard-von-Cotta-Straße	R4	P7	L4
Berthelsdorfer Straße	R1	P1	L3
Bertolt-Brecht-Straße	R7	P6	L4
Bertholdsweg	R2	P3	L3
Beuststraße	R7	P2	L1
Beutlerstraße	R1	P1	L1
Birkenweg	R3	P7	L2
Borggasse	R6	P6	L1
Brander Straße	R1	P4	L1
Brauereistraße	R3	P7	L4
Breithauptstraße	R1	P3	L2
Brennhausgasse	R5	P5	L2
Brückenstraße	R6	P6	L4

Freiberg	Entsorgung von		
	Restabfall	Papier	Gelbe Tonne
Brunnenstraße	R7	P2	L4
Buchstraße	R2	P4	L3
Burgstraße	R6	P6	L1
Buttermarktgasse	R5	P5	L2
Carl-Schiffner-Straße	R4	P3	L3
Chemnitzer Straße	R6		L4
Clara-Wieck-Straße	R7	P6	L4
Clara-Zetkin-Straße	R1	P1	L1
Clauballee	R7	P6	L4
Clausthaler Straße	R3	P7	L4
Conradsdorfer Weg	R5	P5	L2
Damaschkestraße	R1	P1	L1
Dammstraße	R2	P4	L3
Darmstädter Straße	R3	P7	L4
Delfter Straße	R3	P7	L4
Demantiusweg	R5	P5	L2
Dietrich-von-Freiberg-Straße	R3	P7	L4
Dörnerzaunstraße	R2	P2	L3
Domgäßchen	R5	P5	L2
Domgasse	R5	P5	L2
Donatsgasse	R5	P5	L2
Donatsring	R5	P5	L2
Dr.-Külz-Straße	R3	P7	L4
Dr.-Richard-Beck-Straße	R8	P2	L4
Dresdner Straße	R1	P3	L2
Eduard-Heuchler-Straße	R3	P7	L4
Eherne Schlange	R2	P4	L3
Elisabethstraße	R5	P5	L2
Enge Gasse	R6	P6	L1
Erbische Straße	R6	P6	L1
Ernst-Grube-Straße	R1	P1	L1
Erzweg	R1	P3	L2
Färbgasse	R5	P5	L2
Feldschlößchenweg	R8	P6	L4
Feldstraße	R1	P2	L1
Ferdinand-Reich-Straße	R1	P1	L3
Fischerstraße	R6	P6	L1
Florian-Geyer-Straße	R1	P1	L1
Forstweg (oberer - M.-Gorki-Str.-Waldbad)	R8		L4
Forstweg (unterer - zwischen Olbernhauer Straße und M.-Gorki-Straße)	R7		L4
Franz-Kögler-Ring	R8		L1
Franz-Mehring-Platz	R1	P1	L1
Frauensteiner Straße	R1	P3	L3
Friedeburger Straße	R4		L4
Friedmar-Brendel-Weg	R3		L4
Friedrich-Engels-Straße	R1	P1	L3
Friedrich-Olbricht-Straße	R1	P2	L1
Friedrich-von-Hardenberg-Weg	R3	P7	L4
Friedrich-Wolf-Straße	R1	P1	L1
Fuchsmühlenweg	R4	P5	L2
Gabelsbergerstraße	R2	P3	L3

Tourenenerläuterungen

Freiberg	Entsorgung von		
	Restabfall	Papier	Gelbe Tonne
	erfolgt in Tour		
Gellertstraße	R3	P7	L4
Georgenstraße	R7	P2	L4
Gerbergasse	R5	P5	L2
Gerhart-Hauptmann-Straße	R1	P1	L1
Geschwister-Scholl-Straße	R5	P5	L2
Glück-Auf-Straße	R1	P1	L1
Göldnerweg	R7	P6	L4
Goethestraße	R7	P6	L4
Goldbachweg	R8	P2	L4
Grenzstraße			
Gustav-Julius-Pilz-Straße	R4	P3	L3
Gustav-Zeuner-Straße	R4	P7	L4
Häusersteig	R1	P4	L1
Hainichener Straße	R3	P7	L4
Halsbrücker Straße	R5	P5	L2
Hammerberg	R4	P5	L2
Hammerschmidweg	R5	P5	L2
Hammerweg	R8	P2	L2
Hegelstraße	R1	P1	L1
Heinrich-Gerlach-Straße	R3	P7	L4
Heinrich-Heine-Straße (ohne Wohnheim)	R4	P7	L4
Heinrich-Heine-Straße 11	R3	P7	L4
Heinrich-Zille-Weg	R2	P3	L3
Helmertplatz	R5	P5	L2
Herderstraße	R5	P5	L2
Herzog-Heinrich-Ring	R3	P7	L4
Heubnerstraße	R5	P5	L2
Heynitzstraße	R3	P7	L4
Hilliigerstraße	R1	P1	L3
Himmelfahrtsgasse	R4	P5	L2
Hinter der Stockmühle	R2	P3	L3
Hirtengasse	R1	P2	L1
Hirtenplatz	R1	P2	L1
Hornmühlenweg	R4	P5	L2
Hornstraße (Altstadt)	R5	P5	L2
Hornstraße (B 173)	R1	P5	L2
Hospitalgasse	R1	P2	L3
Hospitalweg	R6	P6	L4
Hubertusweg	R6	P6	L4
Hüttenstraße	R4	P3	L3
Humboldtplatz	R2	P4	L3
Humboldtstraße	R2	P4	L3
Jakobigasse	R5	P5	L2
Johann-Sebastian-Bach-Straße	R7	P6	L4
Johanna-Römer-Straße	R4		L4
Johannes-R.-Becher-Weg	R1	P1	L1
Johannisäbchen	R7	P2	L1
Johannisstraße	R7	P2	L4
Joliot-Curie-Straße	R8	P2	L4
Jungestraße	R1	P3	L2
Käthe-Kollwitz-Straße	R1	P1	L1
Karl-Günzel-Straße	R8	P2	L4
Karl-Kegel-Straße	R8	P2	L4
Kaufhausgasse	R6	P6	L1
Kesselgasse	R6	P6	L1
Kirchgäßchen	R6	P6	L1
Kirchgasse	R5	P6	L2
Kleinschirmaer Straße	R6	P6	L4
Knappenweg	R1	P3	L3
Körnerstraße	R2	P2	L3
Korngasse	R6	P6	L1
Kreuzgasse	R5	P5	L2
Kurt-Eisner-Straße	R1	P1	L1
Kurt-Handwerk-Straße	R4		L4
Lampadiusstraße	R4	P5	L4
Lange Straße	R2	P4	L3
Ledeburstraße	R3	P5	L4
Leipziger Straße (nur Akademie)	R4	P7	L4
Leipziger Straße (ohne Akademie)	R3	P7	L4
Lessingstraße (nur Akademie)	R4	P7	L4
Lessingstraße (ohne Akademie)	R3	P7	L4
Lindenweg	R7	P6	L4
Lößnitzer Straße	R3	P7	L4
Marienstraße	R7	P2	L4
Martin-Planer-Straße	R3	P7	L4
Max-Planck-Straße	R8	P2	L4
Max-Roscher-Straße	R1	P1	L1
Maxim-Gorki-Straße	R8		L4

Freiberg	Entsorgung von		
	Restabfall	Papier	Gelbe Tonne
	erfolgt in Tour		
Meißner Gasse	R5	P5	L2
Meißner Ring	R3	P5	L2
Mendelejewstraße	R8	P2	L4
Merbachstraße	R4	P5	L4
Möllerstraße	R3	P5	L2
Mönchstraße	R5	P5	L2
Moritz-Braun-Straße	R1	P1	L1
Moritzstraße	R5	P5	L2
Mozartplatz	R7	P7	L4
Mühlgasse	R2	P4	L3
Mühlweg	R8	P2	L4
Münzbachtal	R3	P7	L2
Neugasse	R7	P2	L4
Nikolaigasse	R5	P5	L2
Nonnengasse	R6	P6	L1
Obergasse	R7	P2	L4
Obermarkt	R6	P6	L1
Olbernhauer Straße	R1	P2	L1
Oppelstraße	R3	P7	L4
Oststraße	R1	P3	L2
Parkstraße	R3	P7	L4
Paul-Müller-Straße	R4	P7	L4
Pestalozzistraße	R7	P2	L4
Peter-Schmohl-Straße	R1	P3	L3
Petersstraße	R6	P6	L1
Petriplatz	R6	P6	L1
Pfarrgasse	R5	P5	L2
Platz der Oktoberopfer	R6	P6	L1
Poststraße	R1	P1	L3
Prüferstraße	R6	P6	L1
Reimannstraße	R3	P7	L4
Richard-Wagner-Straße	R7	P6	L4
Rinnengasse	R6	P6	L1
Robert-Schumann-Straße	R7	P6	L4
Roter Weg	R2	P4	L3
Sachsenhofstraße	R2	P3	L3
Saubachweg	R1	P2	L1
Schachtweg	R4	P3	L2
Scheunenstraße	R5	P5	L2
Schillerstraße	R2	P6	L3
Schloßplatz	R5	P6	L1
Schmiedestraße	R1	P3	L2
Schöne Gasse	R2	P4	L3
Schönlebestraße	R2	P3	L3
Schulweg	R3	P7	L4
Siedlerweg	R1	P1	L1
Silberhofstraße (Fr.-Engels-Str.-Ortsausg.)	R1	P1	L3
Silberhofstraße (Frauensteiner - Dammstraße)	R2	P4	L3
Silbermannstraße	R5	P5	L2
Stangenweg	R1	P3	L3
Stauffenbergstraße	R1	P1	L1
Steigerweg	R2	P3	L3
Stollngasse	R6	P6	L1
Stollnhausgasse	R2	P4	L3
Straße der Einheit	R8	P2	L4
Talstraße	R5	P5	L2
Teichgasse	R7	P2	L4
Terrassengasse	R5	P5	L2
Theatergasse	R5	P6	L1
Thielestraße	R5	P5	L2
Thomas-Mann-Straße	R1	P1	L1
Thomas-Müntzer-Straße	R1	P1	L1
Trebra-Straße	R3	P7	L4
Tschaikowskistraße	R8		L4
Turmhofsacht	R1	P3	L3
Turmhofstraße	R2	P3	L3
Turnerstraße	R2	P2	L3
Tuttendorfer Weg	R5	P5	L2
Ulrich-Rülein-Platz	R3	P7	L4
Untergasse	R5	P5	L2
Unterhofstraße	R5	P5	L2
Untermarkt	R5	P5	L2
Von-Carlowitz-Str.	R7	P6	L4
Vor dem Meißner Tor	R5	P5	L2
Waisenhausstraße	R6	P6	L1
Waldenburger Straße	R3	P7	L4
Wallstraße	R7	P6	L1

Tourenenerläuterungen

Freiberg	Entsorgung von		
	Restabfall	Papier	Gelbe Tonne
	erfolgt in Tour		
Waltersdorfer Weg	R6	P6	L4
Wassergasse	R5	P5	L2
Wasserturmstraße	R5	P5	L2
Weg nach Herdersruh	R5	P5	L2
Weingasse	R6	P6	L1
Weisbachstraße	R3	P5	L4
Werner-Seelenbinder-Straße	R1	P1	L1
Wernerplatz	R2	P4	L3
Wernerstraße	R2	P4	L3
Winklerstraße (Agricola - Möllerstr.)	R4	P5	L2

Freiberg	Entsorgung von		
	Restabfall	Papier	Gelbe Tonne
	erfolgt in Tour		
Winklerstraße (Meißner Ring - Möllerstraße)	R3	P5	L2
Witzlebenstraße	R3	P7	L4
Wohnpark Gentilly	R6	P6	L4
Ziegelgasse	R7	P2	L4
Ziolkowskistraße	R8	P2	L4
Ziolkowskistraße	R8		L4
Zuger Straße	R1	P4	L1
Zur Alten Elisabeth	R5	P6	L2

Entsorgung von Papier in den Großwohngebieten Seilerberg, Wasserberg und Friedeburg erfolgt wöchentlich.

Niederwiesa	Entsorgung von
	Papier erfolgt in Tour
Alte Dresdner Straße	P1
Am der Bahnlinie	P1
Am Dorfbach	P1
Am Hopfenberg	P1
Am Rosenhag	P1
Am Rotdorn	P1
Am Zapfenbach	P1
Arthur-Emmerlich-Straße	P1
Auenblick	P1
Bahnhofstraße	P1
Bergstraße	P2
Bestwiger Straße	P1
Blumenweg	P1
Braunsdorfer Straße	P1
Chemnitzer Straße	P1
Dresdner Straße	P1

Niederwiesa	Entsorgung von
	Papier erfolgt in Tour
Ernst Thälmann Straße	P1
Eubaer Straße	P2
Feldstraße	P1
Fichtenweg	P1
Forststraße	P2
Frauenstraße	P2
Friedrichstraße	P1
Gärtnerweg	P1
Grenzstraße	P1
Heinrich-Heine-Straße	P1
Heinrich-Zille-Straße	P2
Hohlweg	P1
Jagdweg	P1
Karl-Marx-Straße	P1
Kirchstraße	P2
Kurze Straße	P1

Niederwiesa	Entsorgung von
	Papier erfolgt in Tour
Lichtenwalder Straße	P1
Mühlenstraße	P1
Obere Beutenberghäuser	P2
Schulstraße	P1
Spielergasse	P1
Steiler Weg	P1
Talstraße	P1
Terrassensiedlung	P1
Tunnelstraße	P2
Waldstraße	P2
Wiesengrund	P1
Wiesenstraße	P2
Zum Bahnhof	P1
Zum Naturbad	P1

Penig	Entsorgung von
	Gelbe Tonne erfolgt in Tour
Adolf-Oeser-Straße	L2
Am Graben	L1
Am Kirchlehn	L1
Am Pfaffenbusch	L2
Am Postberg	L1
Am Sonnenhang	L2
Am Waldhaus	L1
Amerikaweg	L2
Badergasse	L1
Bahnhofstraße	L2
Beethovenstraße	L1
Bergstraße	L1
Brauhausgasse	L1
Brückenstraße	L1
Chemnitzer Straße	L1
Claus-Roch-Straße	L3
Dittmannsdorfer Straße	L2
Enge Gasse	L1
Feldstraße	L1
Flinschstraße	L1
Franz - Schubert - Straße	L1
Friedensstraße	L1
Goetheweg	L2
Goldammerweg	L2
Heinrich - Heine - Straße	L1
Im Rosengarten	L2
Jahnstraße	L1

Penig	Entsorgung von
	Gelbe Tonne erfolgt in Tour
Johann - Sebastian - Bach - Straße	L1
Kantstraße	L1
Kaufhallenweg	L1
Kellerberggänge	L2
Kirchgasse	L2
Kirschstraße	L2
Kohlestraße	L2
Kreisel	L1
Langer Berg	L1
Leipziger Straße	L2
Lunzenauer Straße	L2
Lutherplatz	L1
Mandelgasse	L1
Markersdorfer Weg	L2
Markt	L1
Marktqäbchen	L1
Meischerstraße (Wohngebiet)	L3
Mozartstraße	L1
Mühlberg	L1
Mühlgraben	L1
Neugasse	L2
Obergasse	L1
Oetwiler Weg	L1
Pestalozzistraße (Wohngebiet)	L3
Pfarrberg	L1
Postbergstraße	L1
Poststraße	L2

Penig	Entsorgung von
	Gelbe Tonne erfolgt in Tour
Reitzenhainer Straße	L1
Robert - Schumann - Straße	L1
Robert-Koch-Straße	L3
Schenkendorfstraße	L1
Scheunenplan	L1
Schillerstraße	L2
Schinkelstraße	L3
Schloßplatz	L1
Schloßstraße	L1
Schützenhausweg	L1
Schulgasse	L1
Stufenberg	L1
Talstraße	L1
Tauschaer Weg	L1
Teichdamm	L2
Thierbacher Straße	L2
Turnhallenweg	L1
Umlandstraße	L2
Uttendorfer Weg	L1
Waldorfweg	L1
Waldstraße	L1
Wiesenstraße	L2
Ziegeleiweg	L2
Zinnberger Straße	L1
Zöllnergasse	L1

Tourenenerläuterungen

	Entsorgung von
Rochlitz	Papier erfolgt in Tour
Am Anfang	P1
Am Bahnhof	P2
Am Eichberg	P1
Am Friedenseck	P2
Am Mönchswinkel	P2
Am Regenbogen	P1
Am Waldrand	P1
Am Weinberg	P1
Bahnhofstraße	P2
Bismarckstraße	P2
Brückenplatz	P1
Brückenstraße	P1
Burgstraße	P1
Casparistraße	P2
Chemnitz Straße	P1
Clemens-Pfau-Platz	P1
Colditzer Straße	P1
Dr.-Bernstein-Straße	P1
Dresdner Straße	P1
Eichberg	P1
Feldstraße	P1
Fischergasse	P1
Fleischerstraße	P1
Friedrich-August-Straße	P2
Gärtnerstraße	P1
Geithainer Straße	P1

	Entsorgung von
Rochlitz	Papier erfolgt in Tour
Gewerbegebiet Eichberg	P2
Gröblitzer Weg	P1
Große Bleiche	P1
Güterstraße	P2
Hauptstraße	P1
Hochuferstraße	P2
Hohle Gasse	P1
Kirchgasse	P1
Körnerstraße	P2
Kunigundenplatz	P1
Kunigundenstraße	P1
Lehmweg	P1
Leipziger Straße	P1
Lindenallee	P2
Lindenbergstraße	P1
Markt	P1
Marktgasse	P1
Mathesiusstraße	P2
Mittweidaer Straße	P1
Mühlenstraße	P1
Mühlgasse	P2
Mühlgraben	P1
Mühlplatz	P1
Muldengasse	P1
Noßwitzer Weg	P1
Obere Lindenbergstraße	P1

	Entsorgung von
Rochlitz	Papier erfolgt in Tour
Oberer Talweg	P1
Pestweg	P1
Petrigasse	P1
Poppitzer Straße	P2
Poststraße	P2
Rathausstraße	P1
Rudolf-Zimmermann-Straße	P1
Schillingstraße	P2
Schützenstraße	P1
Schulberg	P1
Schulgasse	P1
Sörnziger Weg	P1
Sofienplatz	P1
Sternstraße	P2
Stockhausenstraße	P1
Straße der Jugend	P2
Talweg	P1
Topfmarkt	P1
Uferstraße	P1
Waldheimer Straße	P1
Wallgasse	P1
Wyschitzer Straße	P1
Zaßnitzer Straße	P1
Zwickauer Straße	P1
Zwingergasse	P1

	Entsorgung von
Roßwein	Papier erfolgt in Tour
Äußere Kreuzstraße	P1
Äußere Wehrstraße	P1
Am Baderberg	P2
Am Bahnhof	P2
Am Feldrain	P2
Am Gottesacker	P1
Am Hohen Rain	P1
Am Sportplatz	P1
Am Steinhübel	P1
Am Stollen	P1
Am Wasser	P2
Am Weinberg	P1
Am Wolfstal	P2
An der Gehre	P1
An der Kirche	P1
An der Laute	P1
Auenstraße	P2
Auf dem Werder	P2
August-Bebel-Straße	P1
Bahnberg	P2
Bahndammstraße	P2
Bahnhofstraße	P2
Bergstraße	P2
Böhmerstraße	P1
Böhringer Straße	P2
Brückenplatz	P2
Burggraben	P1
Clara-Zetkin-Straße	P1
Damaschkestraße	P1
Döbeler Straße	P2
Dr.-Gemeinhardt-Straße	P1
Dr.-Otto-Nuschke-Straße	P1
Dresdener Straße	P2
Ernst-Thälmann-Straße	P1
Etzdorfer Straße	P2
Feldstraße	P2
Fischers Teich	P2

	Entsorgung von
Roßwein	Papier erfolgt in Tour
Freiberg am Neckar Straße	P2
Frongasse	P2
Gartenstraße	P1
Gerbergasse	P2
Gersdorfer Straße	P2
Gießereistraße	P1
Goldborn	P2
Goldbornstraße	P2
Goldene Höhe	P1
Grafestraße	P1
Grundstraße	P2
Hartenbergstraße	P2
Haßlauer Straße	P1
Herrmannstraße	P1
Jahnstraße	P1
Kadorfer Straße	P1
Karl-Marx-Straße	P1
Kirchplatz	P1
Kirchstraße	P1
Kohlenstraße	P2
Kreuzplatz	P1
Kreuzstraße	P1
Kreuzweg	P1
Lommatscher Straße	P1
Marbacher Weg	P2
Markt	P1
Mittelstraße	P2
Mühlstraße	P2
Muldenstraße	P2
Nach der Sorge	P1
Nach der Wachtel	P1
Nach der Wanne	P2
Neidhardt	P1
Niederstadtgraben	P2
Nordstraße	P1
Nossener Straße	P2
Novuspark	P1

	Entsorgung von
Roßwein	Papier erfolgt in Tour
Obere Scheunenberggasse	P1
Obere Weinbergstraße	P1
Oberneusorge	P1
Oberstadtgraben	P1
Poststraße	P1
Querstraße	P2
Rüderstraße	P2
Schlosserstraße	P1
Schreibergartenstraße	P1
Schuldurchgang	P1
Seiferdorfer Straße	P1
Silberwäsche	P2
Sorge	P1
Stadtbadstraße	P2
Stiefelweg	P1
Straße der Einheit	P1
Straße des Friedens	P1
Südstraße	P2
Tiefer Grund	P2
Töpferschucht	P2
Troischau	P1
Tuchmacherstraße	P1
Uferstraße	P2
Ullrichsberg	P2
Unter den Linden	P2
Untere Scheunenberggasse	P2
Untere Weinbergstraße	P2
Vogelstange	P1
Wanne	P2
Wehrstraße	P2
Weststraße	P2
Wiesenberg	P2
Wilhelm-Kaulisch Straße	P1
Wolfstal / Zum Freibad	P2
Wunderburg	P2
Ziegeleistraße	P2
Zum Neidhardt	P1

Tourenenerläuterungen

	Entsorgung von Papier erfolgt in Tour
Waldheim	
Am Breitenberg	P1
Am Breitenberghang	P1
Am Eichberg	P2
Am Güterbahnhof	P2
Am Hasenwinkel	P1
Am Schulberg	P1
Am Sonneck	P2
Am Zänker	P2
An der Schloßmauer	P1
An der Zschopau	P2
Andreas-Hecht-Straße	P2
Anton-Günther-Straße	P1
Austraße	P1
Auf der Goldenen Höhe	P2
August-Bebel-Siedlung	P1
Bahnhof	P2
Bahnhofstraße bis Härtelstraße	P2
Bahnhofstraße untere Hälfte	P2
Bergstraße	P2
Breitenberg	P1
Breitscheidstraße	P2
Breuningstraße	P2
Carolastraße	P2
Diedenhainer Weg	P2
Döbelner Straße	P1
Dorfstraße	P2
Dresdener Straße	P1
Eichbergstraße	P2

	Entsorgung von Papier erfolgt in Tour
Waldheim	
Feldstraße	P1
Fröbelstraße	P2
Gartenstraße	P1
Gebersbacher Straße	P1
Goethestraße	P2
Goldbornstraße	P2
Güterbahnhofstraße	P2
Güterreihe	P2
Härtelstraße	P2
Hainichener Straße	P1
Hangstraße	P1
Harthaer Straße	P2
Hauptstraße	P2
Hohe Straße	P1
Industriestraße	P2
Klostergasse	P1
Kornhausstraße	P1
Kriebsteiner Straße	P1
Kurze Straße	P2
Landsberger Straße	P2
Lindenplatz	P2
Lindenstraße	P2
Luise-Romstedt-Straße	P2
Masseneier Straße	P1
Meinsberger Weg	P1
Mendener Weg	P2
Mittelstraße	P2
Mittweidaer Straße	P2

	Entsorgung von Papier erfolgt in Tour
Waldheim	
Mortelstraße	P1
Niedermarkt	P1
Niederstadt	P1
Nordstraße	P2
Obermarkt	P1
Oststraße	P1
Pestalozzistraße	P2
Sauergras	P2
Schillerstraße	P2
Schlachthofstraße	P1
Schloßplatz	P1
Schloßstraße	P1
Schmiedeweg	P1
Schönberger Straße	P2
Schulstraße	P2
Steinaer Straße	P1
Steinstraße	P1
Südstraße	P2
Talstraße	P1
Turmstraße	P1
Vogtstraße	P2
Vorwerk	P1
Wachbergstraße	P1
Waldheimer Straße	P1
Weg zum Sportplatz	P2
Weststraße	P2
Wiesenstraße	P2

Anzeigen



Fa. Pumpen Veit

Zertifiziertes Fachunternehmen für Kleinkläranlagen

Hainichener Straße 37 • 09569 Oederan

☎ 037292 / 500 0 • Fax: 037292 / 500 55 • www.pumpenveit.de • info@pumpenveit.de

Spezialist für
Pumpen- und
Abwassertechnik

ABWASSERPROBLEME?

wir lösen sie!

Entscheiden Sie sich jetzt für eine neue oder umgerüstete Kleinkläranlage!

Nutzen Sie dabei die Zuschüsse des Landes Sachsen ab 1.500 € bei Neubau bzw. 1.000 € bei Umrüstung.

Ob Druckentwässerung, abflusslose Grube aus Beton oder Kunststoff, als Monolith oder in Ringbauweise, bzw. Nachrüstung der bereits bestehenden Anlage mit einer biologischen Reinigungsstufe – wir beraten Sie in unserem DWA-zertifizierten Fachbetrieb kompetent, professionell sowie individuell und betreuen Ihre Kleinkläranlage von der Planung über den Einbau bis hin zum Wartungsservice.

Herr Findeisen, Mitarbeiter der Fa. Veit, bei der Montage einer monolithischen Kläranlage.

Ihr Ansprechpartner für Vororttermine
Telefon: 0163/5004370







Volks- und Raiffeisenbank

Investieren Sie in moderne, zuverlässige und kostensparende Klärtechnologie!



**EINE INITIATIVE
DER GLASRECYCLER.**

**NICHT ALLES
PASST INS ALTGLAS**
www.was-passt-ins-altglas.de



Glas ist ein wertvoller Rohstoff, deshalb hilft Glasrecycling unserer Umwelt und spart zudem noch Energie. Wichtig ist jedoch, dass wirklich nur restentleerte Glasverpackungen wie zum Beispiel Getränkeflaschen aus Glas, Konservengläser, Flakons aus Glas und sonstiges Verpackungsglas in die Sammelbehälter eingeworfen werden, immer nach Farben getrennt. Farben, die nicht zuzuordnen sind, wie z. B. blaues Glas, gehören ins Grünglas. Machen Sie mit!

Nicht ins Altglas passen:

- Auflaufformen
- Autoscheiben und -lampen
- Batterien
- Bleiglas
- Blumentöpfe und -vasen
- Ceran-Kochfelder
- Elektrogeräte
- Essensreste
- Flachglas (Draht-, Spiegel-, Sicherheitsglas)
- Getränkekartons
- Glaskeramik
- Glaskochplatten
- Glühbirnen
- Hitzebeständiges Glas
- Holz
- Kachelofen- und Kaminglas
- Kaffeekannen
- Kartonagen
- Keramikflaschen und -töpfe
- Küchenabfälle
- Kunststoffflaschen und -verpackungen
- Leuchtstoffröhren
- Lose Metalle (Nägel, Rasierklingen)
- Medizinische Spritzen + Zubehör
- Mikrowellengeschirr
- Monitor-/Fernseherglas
- Plastiktüten
- Porzellengeschirr
- „Pyrex“-Produkte (hitzebeständig)
- Steine
- Steingutflaschen
- Teller, Tassen

Abfalltrennung mit Pfiff - MitmachTheater für Kinder



Im Rahmen der Öffentlichkeitsarbeit der EKM kann das Umweltstück kostenfrei für Kitas und Grundschulen gebucht werden. Als Füchse Pfiff und Paff (Christina Kraft und Andreas Jendrusch) kommen die Schauspieler zu Ihnen und räumen mit den Kindern eine vermüllte Waldlichtung auf.

Ganz nebenbei wird Wissenswertes über Abfallvermeidung und -trennung vermittelt.

Sie haben Interesse?

Nehmen Sie Kontakt mit uns auf:

abfallberatung@ekm-mittelsachsen.de Betreff: MitmachTheater



Musiktheater von und mit Liedermacher Eric Udo Zschiesche

Mit dem Programm „Miteinander - füreinander für eine saubere Umwelt“ kommt der Liedermacher mit seinen pädagogischen Kinderprogrammen direkt in Schulen und Kindergärten. Die Programme sind eine Mischung aus Liedern, Figurenspiel und Theaterelementen. Er kommt mit der Gitarre, spielt dabei Mundharmonika oder Panflöte zu seinen mitreißenden und auch nachdenklichen Liedern. Kontakt: www.lieder-musiktheater.de

Angebote der EKM für Kitas und Schulen

Die Abfallberaterin Solveig Schmidt bietet spannende Projekte rund um das Abfallthema an:

Ab in die Tonne - aber in welche?

Richtige Abfallsortierung - ein witziges Wurfspiel mit Müllteilen aus Stoff (bis Grundschulalter).

Erfolgreich abfallarm

Abfalltrennung fürs Klassenzimmer mit farbigen Trennbehältern und einem Poster, das während der Stunde erarbeitet wird.

Kompost und Bodenleben

Die Natur kennt keinen Abfall - Das Wunder vom Kompost

Littering - oder alles im Eimer?

Ein Projekt gegen das gedankenlose Wegwerfen von Abfällen

Papier hat viele Seiten - pro Recyclingpapier

- | Geschichte vom Papier
- | Vom Holz zum Papier - Papierherstellung
- | Herkunft von Frischfaserpapier am Beispiel von Kanada und Indonesien
- | Papierlabel - was steckt dahinter?

Vereinbaren Sie einen Termin:

03731 2625 -41.



**Absender:**

[Firmenstempel des Entsorgers]

Absender:

[Firmenstempel des Entsorgers]

Bitte mit Postkarten-Porto freimachen, sonst ist **keine Bearbeitung** möglich

Bitte mit Postkarten-Porto freimachen, sonst ist **keine Bearbeitung** möglich

Postkarte für Abholung sperriger Abfälle

Tragen Sie dort bitte Ihre eigene vollständige Anschrift ein!



Tragen Sie dort bitte Ihre eigene vollständige Anschrift ein!



! Doppelkarte bitte knicken und **ausreichend frankiert** im Briefumschlag an **IHREN Entsorger** (siehe Seite 11) senden.

! Doppelkarte bitte knicken und **ausreichend frankiert** im Briefumschlag an **IHREN Entsorger** (siehe Seite 11) senden.

Zur kostenlosen Abholung sperriger Abfälle werden zum nächstmöglichen Zeitpunkt, jedoch nicht in der Zeit vombis....., angemeldet () bis 3 m³ () bis 6 m³ Zutreffendes bitte ankreuzen!

Zur kostenlosen Abholung sperriger Abfälle werden zum nächstmöglichen Zeitpunkt, jedoch nicht in der Zeit vombis....., angemeldet () bis 3 m³ () bis 6 m³ Zutreffendes bitte ankreuzen!

Stück	Art des sperrigen Abfalls	Stück	Art des sperrigen Abfalls
-----	Couch, Liege, Sofa, Sessel	-----	Stuhl, Hocker
-----	Großer Schrank	-----	Auslegware, Teppich, Fußbodenbelag
-----	Kleiner Schrank, Tisch, Schreibtisch, Regal (Holz)	-----	Leere Kisten und Koffer
-----	Kommode, Truhe, sonstige Kleinmöbel	-----	Sonstiges -----
-----	Bettgestell, Einlegeboden, Matratzen, Aufleger	geschätzte Gesamtmenge in m ³	-----

Stück	Art des sperrigen Abfalls	Stück	Art des sperrigen Abfalls
-----	Couch, Liege, Sofa, Sessel	-----	Stuhl, Hocker
-----	Großer Schrank	-----	Auslegware, Teppich, Fußbodenbelag
-----	Kleiner Schrank, Tisch, Schreibtisch, Regal (Holz)	-----	Leere Kisten und Koffer
-----	Kommode, Truhe, sonstige Kleinmöbel	-----	Sonstiges -----
-----	Bettgestell, Einlegeboden, Matratzen, Aufleger	geschätzte Gesamtmenge in m ³	-----



Datum, Unterschrift des Bestellers

* Wenn Sie mehr als 3 - 6 m³ sperrige Abfälle zur Abholung anmelden, verliert die 2. Karte ihre Gültigkeit.



Datum, Unterschrift des Bestellers

* Wenn Sie mehr als 3 - 6 m³ sperrige Abfälle zur Abholung anmelden, verliert die 2. Karte ihre Gültigkeit.

ABHOLUNG SPERRIGER ABFÄLLE

[füll Entsorger aus]

Ihre sperrigen Abfälle werden am

abgeholt.

Bemerkung:

Bitte stellen Sie die sperrigen Abfälle bis spätestens 6.00 Uhr unverpackt, sichtbar, getrennt nach Altholz und übrigem Sperrmüll und unfallsicher an LKW-befahrbarer Straße (nicht Wirtschaftsweg) bereit.

Es werden () bis 3 m³ () bis 6 m³ kostenfrei abgeholt.

Für Mehrmengen wird eine Gebühr erhoben.

Bitte bedenken Sie, dass Folgendes von der Sammlung sperriger Abfälle ausgeschlossen ist:

- Restabfall
 - alle Gewerbeabfälle
 - alle Wertstoffe
 - (Pappen, Textilien, Schrott, Behälterglas)
 - elektrische u. elektronische Geräte
 - Bauschutt, Abfälle aus Renovierungen
 - Säcke (egal welchen Inhalts)
 - Lumpen
 - pflanzliche Abfälle
 - Problemabfälle und Kühlergeräte
 - Auto- und Motorradwracks, Reifen und KIZ-Teile
 - Baustellenabfälle (Fenster, Türen, Laminat, Paneele, Sanitärkeramik, Zäune, Laubenteile, Rekonstruktionsabfälle),
- Achtung!** Alle Abfälle, die nicht abgeholt wurden, sind von Ihnen unverzüglich zurückzunehmen und einer gesonderten, zulässigen Entsorgung zuzuführen.

----- | Hier falten und in Briefumschlag stecken! | -----



**Für Abholung März – November
Doppelkarte in Briefumschlag
bis spätestens 31.10. des Jahres
an Ihren Sperrmüllentsorger
senden. Die Anschrift Ihres
Entsorgers finden Sie auf Seite 11
des Abfallkalenders.**

Hier soll der Sperrmüll abgeholt werden:

Name:

Vorname:

Straße:

Ort:

Ortsteil:

Tel. für Rückfragen:

Nur für Bearbeitungsvermerke des Unternehmens
Antwortkarte an den Kunden

Als Abfuhrtag wurde angegeben:

ABHOLUNG SPERRIGER ABFÄLLE

[füll Entsorger aus]

Ihre sperrigen Abfälle werden am

abgeholt.

Bemerkung:

Bitte stellen Sie die sperrigen Abfälle bis spätestens 6.00 Uhr unverpackt, sichtbar, getrennt nach Altholz und übrigem Sperrmüll und unfallsicher an LKW-befahrbarer Straße (nicht Wirtschaftsweg) bereit.

Es werden () bis 3 m³ () bis 6 m³ kostenfrei abgeholt.

Für Mehrmengen wird eine Gebühr erhoben.

Bitte bedenken Sie, dass Folgendes von der Sammlung sperriger Abfälle ausgeschlossen ist:

- Restabfall
 - alle Gewerbeabfälle
 - alle Wertstoffe
 - (Pappen, Textilien, Schrott, Behälterglas)
 - elektrische u. elektronische Geräte
 - Bauschutt, Abfälle aus Renovierungen
 - Säcke (egal welchen Inhalts)
 - Lumpen
 - pflanzliche Abfälle
 - Problemabfälle und Kühlergeräte
 - Auto- und Motorradwracks, Reifen und KIZ-Teile
 - Baustellenabfälle (Fenster, Türen, Laminat, Paneele, Sanitärkeramik, Zäune, Laubenteile, Rekonstruktionsabfälle),
- Achtung!** Alle Abfälle, die nicht abgeholt wurden, sind von Ihnen unverzüglich zurückzunehmen und einer gesonderten, zulässigen Entsorgung zuzuführen.

----- | Hier falten und in Briefumschlag stecken! | -----



**Für Abholung März – November
Doppelkarte in Briefumschlag
bis spätestens 31.10. des Jahres
an Ihren Sperrmüllentsorger
senden. Die Anschrift Ihres
Entsorgers finden Sie auf Seite 11
des Abfallkalenders.**

Hier soll der Sperrmüll abgeholt werden:

Name:

Vorname:

Straße:

Ort:

Ortsteil:

Tel. für Rückfragen:

Nur für Bearbeitungsvermerke des Unternehmens
Antwortkarte an den Kunden

Als Abfuhrtag wurde angegeben: